



COROGRAFIA Scala 1:500.000

2	Gen. 2025	Aggiornamento AU 327 per Prescrizioni VIA	Vagni A.	Brunetti M.	Mattei F.
1	Ott. 2023	Emissione per Autorizzazione Unica	Vagni A.	Brunetti M.	Mattei F.
0	Lug. 2022	Emissione per Permessi	Gioacchini C.	Santi. G.	Mattei F.
INDICE	DATA	REVISIONI	ELABORATO	VERIFICATO	APPROVATO
<div><div></div><div> Rif. SA: comm. 023113-105 / Dis.LB-D-83210</div></div>			Comm. NQ/R20133		
			Fg. 1 di 31		
RIFACIMENTO DERIVAZIONE PER PORTO EMPEDOCLE DN 300(12"), DP 24 bar ed opere connesse			Dis. PG-VFAU-D-03210		
			INDICE	0	1
				2	
CARTA DEL VALORE FAUNISTICO			Scala 1:10.000		
			Sostituisce il ... Sostituito dal ...		

RIFACIMENTO DERIVAZIONE PER PORTO EMPEDOCLE DN 300(12"), DP 24 bar ed opere connesse				2	Gen. 2025	Aggiornamento AU 327 per Prescrizioni VIA	Vagni A.	Brunetti M.	Mattei F.	Foglio 2 di 31
				1	Ott. 2023	Emissione per Autorizzazione Unica	Vagni A.	Brunetti M.	Mattei F.	
				INDICE	DATA	REVISIONI	ELABORATO	VERIFICATO	APPROVATO	
CARTA DEL VALORE FAUNISTICO									Comm. NQ/R20133	Scala 1:10.000
				Rif. SA: comm. 023113-105 / Dis.LB-D-83210					Dis. PG-VFAU-D-03210	

METANODOTTI IN PROGETTO

- Rif. Der. per Porto Empedocle DN 300(12"), DP 24 bar - Tav. 1-9
- Rif. All. Com. di Campofranco DN 100(4"), DP 24 bar - Tav. 1
- Ric. All. Com. di Comitini DN 100(4"), DP 24 bar - Tav. 4
- Rif. All. Com. di Aragona DN 150(6"), DP 24 bar - Tav. 5
- Ric. All. Com. Bompensiere DN 150(6"), DP 24 bar - Tav. 10
- Rif. All. M&A Rinnovabili DN 100(4"), DP 24 bar - Tav. 11
- Rif. Col. Rid. Joppolo a PIDI P.to Empedocle DN 300(12"), DP 24 bar - Tav. 12
- Rif. Dir. per Agrigento DN 150(6"), DP 24 bar - Tav. 13
- Rif. All. Laterizi Akragas DN 100(4"), DP 24 bar - Tav. 13
- Rif. All. Com. di Agrigento DN 100 (4"), DP 24 bar - Tav. 14



METANODOTTI IN DISMISSIONE

- Der. per Porto Empedocle DN 250(10"), MOP 24 bar - Tav. 1A-10A
- All. Com. di Campofranco DN 100(4"), MOP 24 bar - Tav. 2A
- All. M&A Rinnovabili DN 100(4"), MOP 24 bar - Tav. 2A
- All. Com. di Comitini DN 100(4"), MOP 24 bar - Tav. 5A
- All. Com. di Aragona DN 150(6"), MOP 24 bar - Tav. 6A
- Der. per Bompensiere DN 150(6"), MOP 24 bar - Tav. 11A
- Col. Imp. Rid. di Joppolo DN 200(8"), MOP 24 bar - Tav. 12A
- Dir. per Agrigento DN 150(6"), MOP 24 bar - Tav. 13A
- All. Laterizi Akragas DN 100(4"), MOP 24 bar - Tav. 13A
- All. Com. di Agrigento DN 100 (4"), MOP 24 bar - Tav. 14A

RIFACIMENTO DERIVAZIONE PER PORTO EMPEDOCLE  
DN 300(12"), DP 24 bar ed opere connesse

Rif. Der. per Porto Empedocle DN 300 (12"), DP 24 bar  
Rif. All. Comune di Campofranco DN 100(4"), DP 24 bar

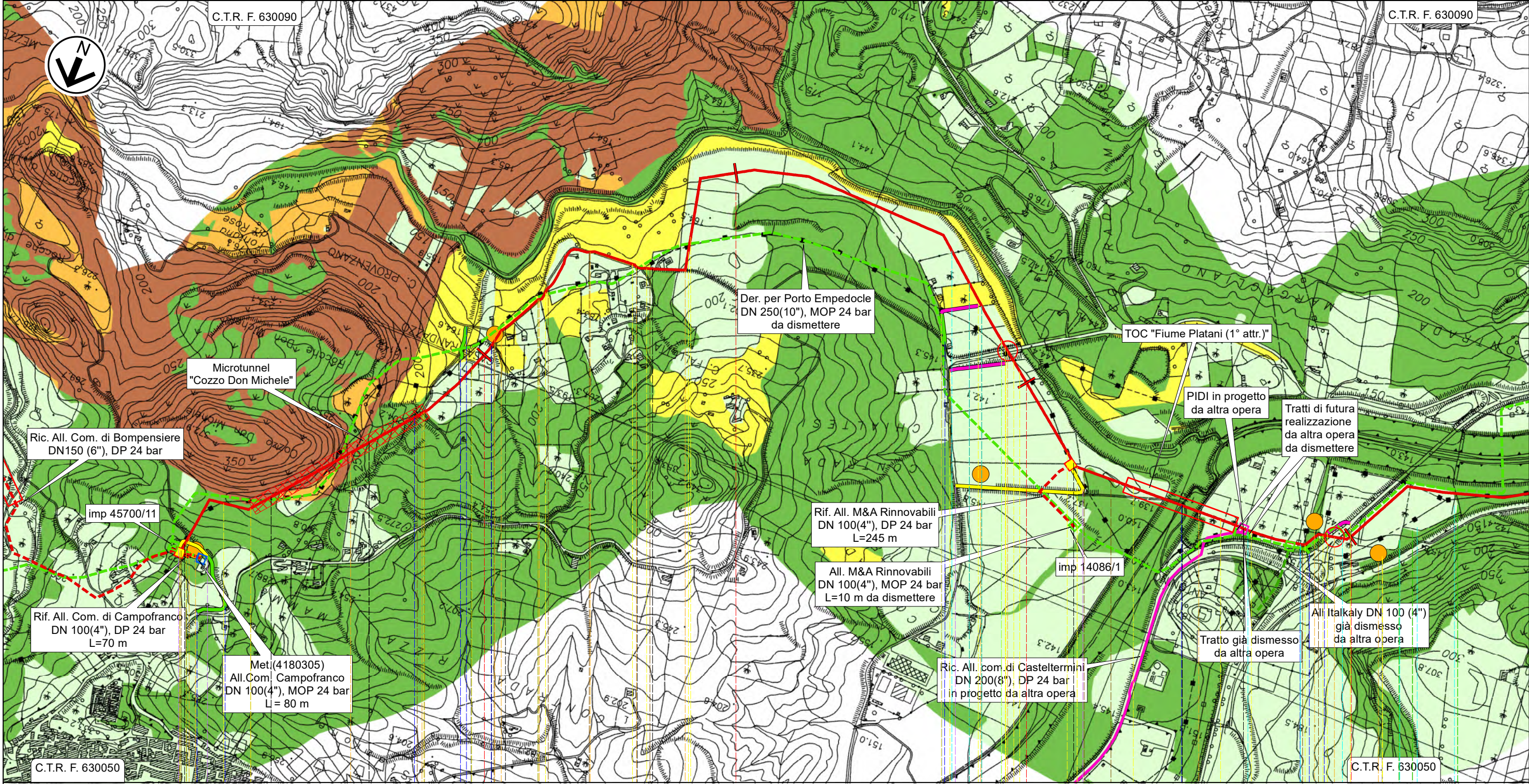

CARTA DEL VALORE FAUNISTICO

2	Gen. 2025	Aggiornamento AU 327 per Prescrizioni VIA	Vagni A.	Brunetti M.	Mattei F.	Foglio 3 di 31
1	Ott. 2023	Emissione per Autorizzazione Unica	Vagni A.	Brunetti M.	Mattei F.	
INDICE	DATA	REVISIONI	ELABORATO	VERIFICATO	APPROVATO	
					Comm. NQ/R20133	Tav: 1
Rif. SA: comm. 023113-105 / Dis.LB-D-83210			Dis. PG-VFAU-D-03210		Scala 1:10.000	



Il presente disegno e' di proprieta' aziendale - La Societa' tutelera' i propri diritti a termine di legge.

RIFACIMENTO DERIVAZIONE PER PORTO EMPEDOCLE  
DN 300(12"), DP 24 bar ed opere connesse

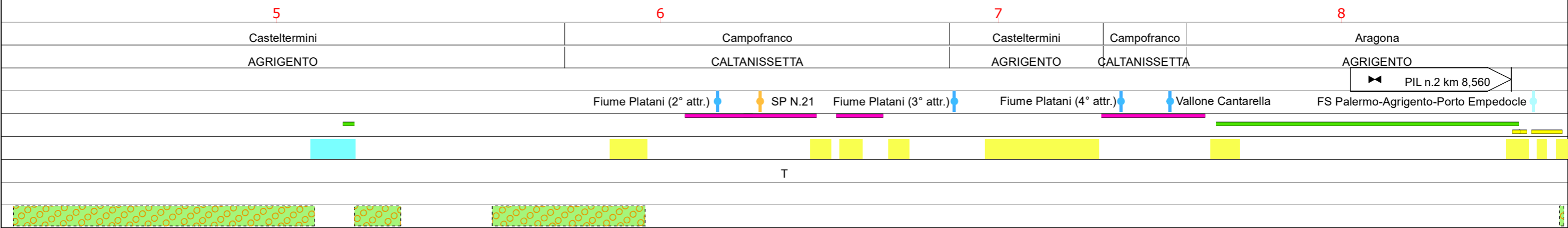
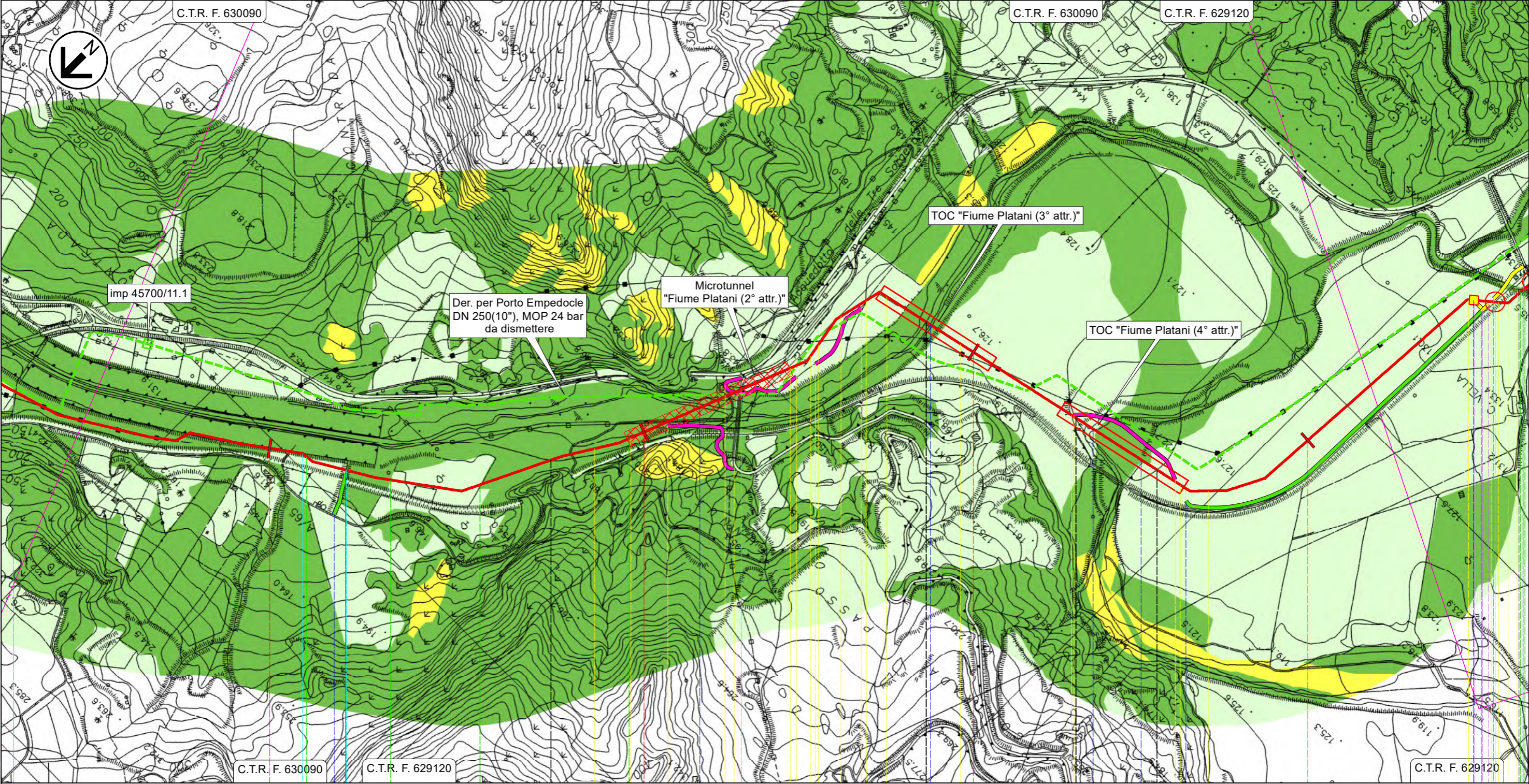

2	Gen. 2025	Aggiornamento AU 327 per Prescrizioni VIA	Vagni A.	Brunetti M.	Mattei F.	Foglio 4 di 31	
1	Ott. 2023	Emissione per Autorizzazione Unica	Vagni A.	Brunetti M.	Mattei F.		
INDICE	DATA	REVISIONI	ELABORATO	VERIFICATO	APPROVATO		
<div></div>			<div>SAIPEM</div>		Comm. NQ/R20133		Tav: 2
Rif. SA: comm. 023113-105 / Dis.LB-D-83210			Dis. PG-VFAU-D-03210		Scala 1:10.000		

Rif. Der. per Porto Empedocle DN 300 (12"), DP 24 bar  
**CARTA DEL VALORE FAUNISTICO**



Il presente disegno e' di proprieta' aziendale - La Societa' tutelera' i propri diritti a termine di legge.

RIFACIMENTO DERIVAZIONE PER PORTO EMPEDOCLE  
DN 300(12"), DP 24 bar ed opere connesse

2	Gen. 2025	Aggiornamento AU 327 per Prescrizioni VIA	Vagni A.	Brunetti M.	Mattei F.	Foglio 5 di 31
1	Ott. 2023	Emissione per Autorizzazione Unica	Vagni A.	Brunetti M.	Mattei F.	
INDICE	DATA	R E V I S I O N I		ELABORATO	VERIFICATO	APPROVATO
<div><div>SAIPEM</div><div>Rif. SA: comm. 023113-105 / Dis.LB-D-83210</div></div>			Comm. NQ/R20133			Tav: 3
			Dis. PG-VFAU-D-03210			Scala 1:10.000

Rif. Der. per Porto Empedocle DN 300 (12"), DP 24 bar  
**CARTA DEL VALORE FAUNISTICO**

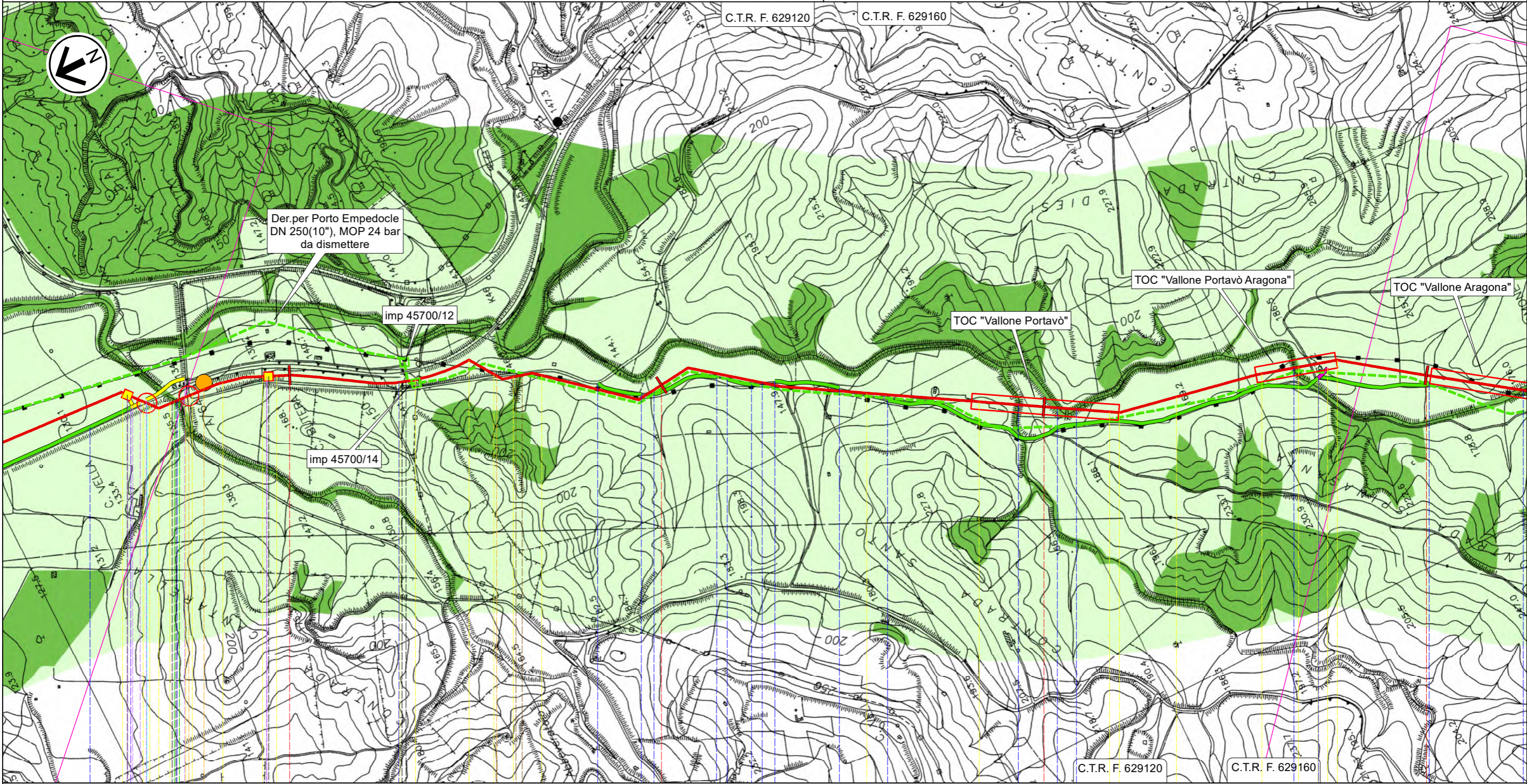

9

10

11

12

Aragona

AGRIGENTO





T

Il presente disegno e' di proprieta' aziendale - La Societa' tutelera' i propri diritti a termine di legge.

RIFACIMENTO DERIVAZIONE PER PORTO EMPEDOCLE  
DN 300(12"), DP 24 bar ed opere connesse

Rif. Der. per Porto Empedocle DN 300 (12"), DP 24 bar  
Ric. All.Com.di Comitini DN 100(4"), DP 24 bar

CARTA DEL VALORE FAUNISTICO

2	Gen. 2025	Aggiornamento AU 327 per Prescrizioni VIA	Vagni A.	Brunetti M.	Mattei F.	Foglio 6 di 31
1	Ott. 2023	Emissione per Autorizzazione Unica	Vagni A.	Brunetti M.	Mattei F.	
INDICE	DATA	REVISIONI	ELABORATO	VERIFICATO	APPROVATO	
					Comm. NQ/R20133	Tav: 4
Rif. SA: comm. 023113-105 / Dis.LB-D-83210			Dis. PG-VFAU-D-03210		Scala 1:10.000	

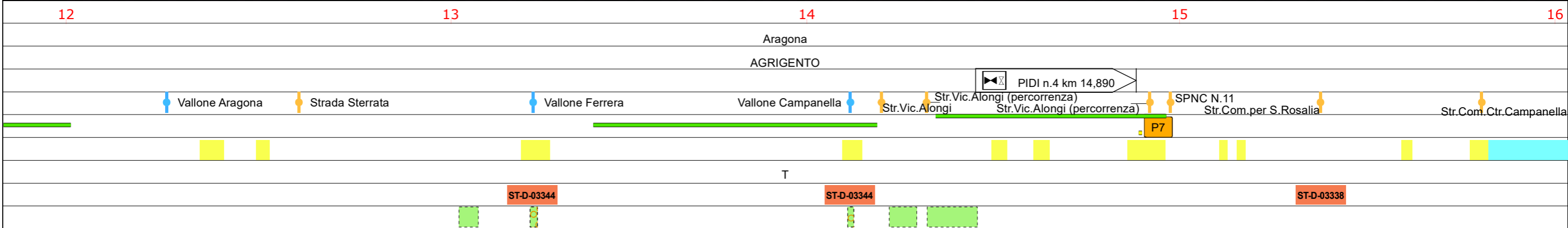
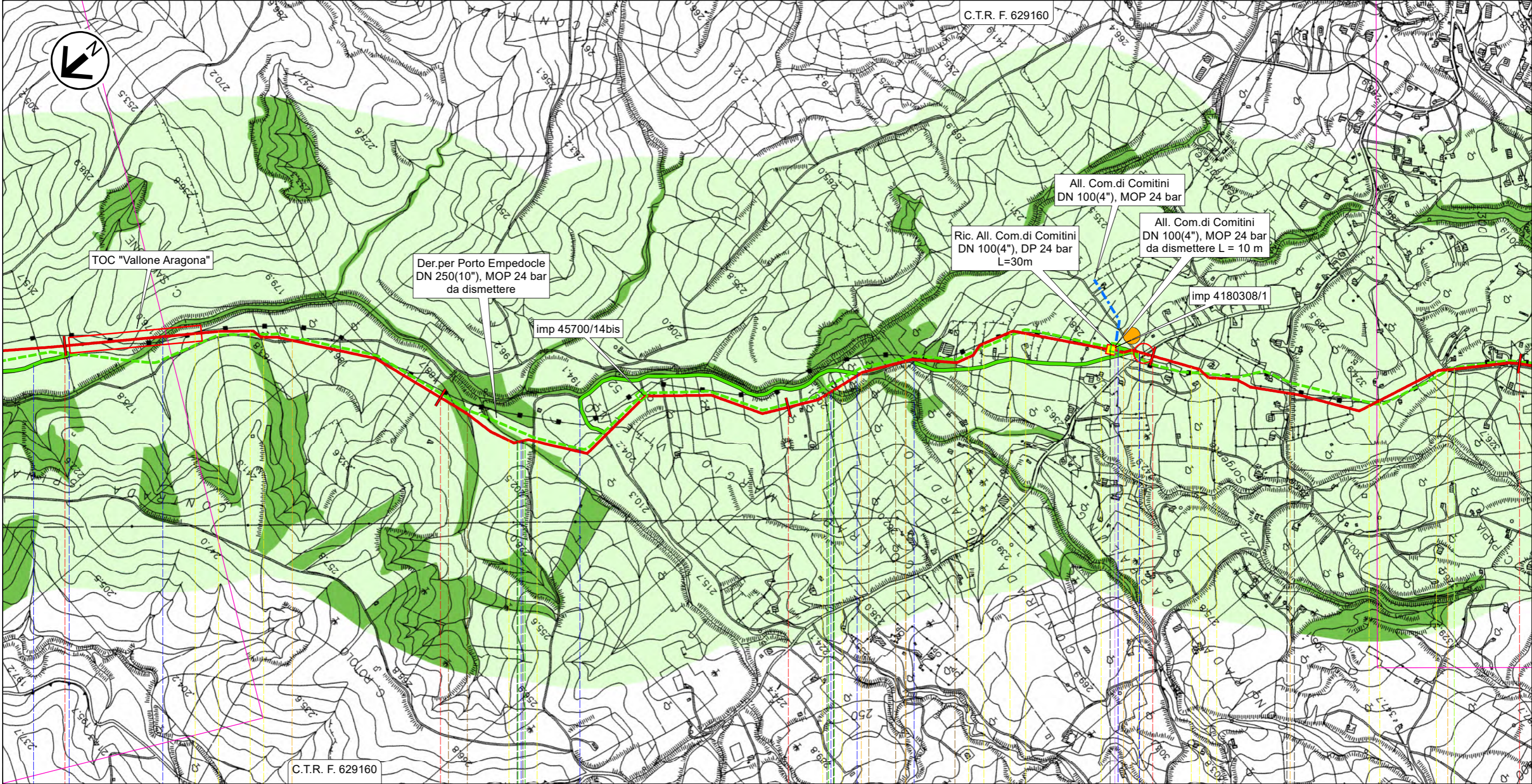



Il presente disegno e' di proprieta' aziendale - La Societa' tutelera' i propri diritti a termine di legge.

RIFACIMENTO DERIVAZIONE PER PORTO EMPEDOCLE  
DN 300(12"), DP 24 bar ed opere connesse

Rif. Der. per Porto Empedocle DN 300 (12"), DP 24 bar  
Rif. All.Com di Aragona DN 150(6"), DP 24 bar

CARTA DEL VALORE FAUNISTICO

2	Gen. 2025	Aggiornamento AU 327 per Prescrizioni VIA	Vagni A.	Brunetti M.	Mattei F.	Foglio 7 di 31
1	Ott. 2023	Emissione per Autorizzazione Unica	Vagni A.	Brunetti M.	Mattei F.	
INDICE	DATA	REVISIONI	ELABORATO	VERIFICATO	APPROVATO	
					Comm. NQ/R20133	Tav: 5
Rif. SA: comm. 023113-105 / Dis.LB-D-83210			Dis. PG-VFAU-D-03210		Scala 1:10.000	

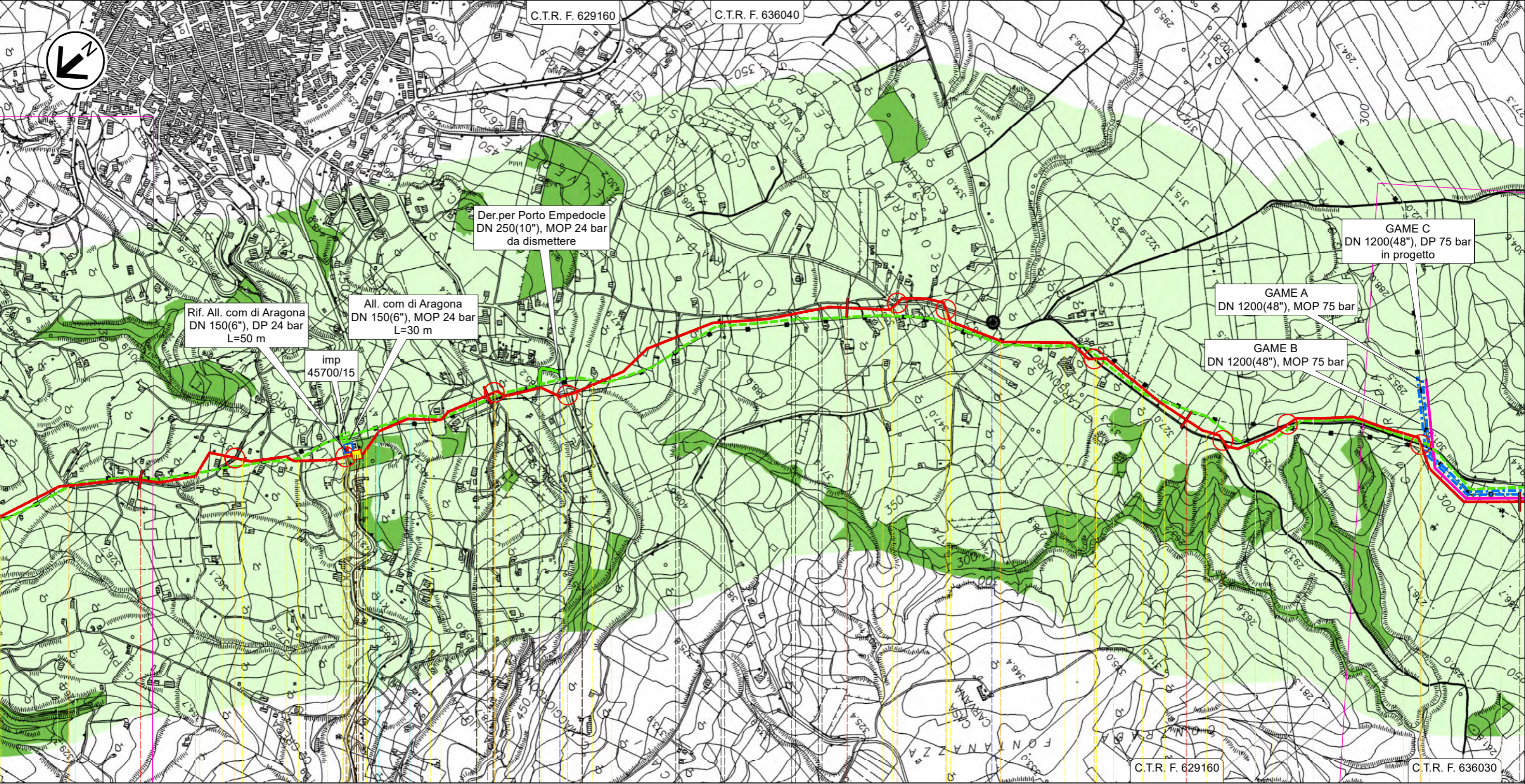

16

17

18

19

20

Aragona

AGRIGENTO

PIDI n.5+PIDA km 16,605

Str.Com.Contrada Campanella  
Str.Com.Contrada Campanella

SP N.17-C  
Str.Com.per S.Marco

Str.Com.  
Regia Trazzera Vocale

Str.com  
Fosso

Str.vic.Fontanazza  
SPNC N.22

SPNC N.22  
SPNC N.22

SPNC N.22

T

RT

T



RD

RT

T

ST-D-03331 ST-D-03331 ST-D-03331 ST-D-03331

RIFACIMENTO DERIVAZIONE PER PORTO EMPEDOCLE  
DN 300(12"), DP 24 bar ed opere connesse

2	Gen. 2025	Aggiornamento AU 327 per Prescrizioni VIA	Vagni A.	Brunetti M.	Mattei F.	Foglio 8 di 31
1	Ott. 2023	Emissione per Autorizzazione Unica	Vagni A.	Brunetti M.	Mattei F.	
INDICE	DATA	REVISIONI	ELABORATO	VERIFICATO	APPROVATO	
					Comm. NQ/R20133	Tav: 6
Rif. SA: comm. 023113-105 / Dis.LB-D-83210			Dis. PG-VFAU-D-03210			Scala 1:10.000

Rif. Der. per Porto Empedocle DN 300 (12"), DP 24 bar  
**CARTA DEL VALORE FAUNISTICO**

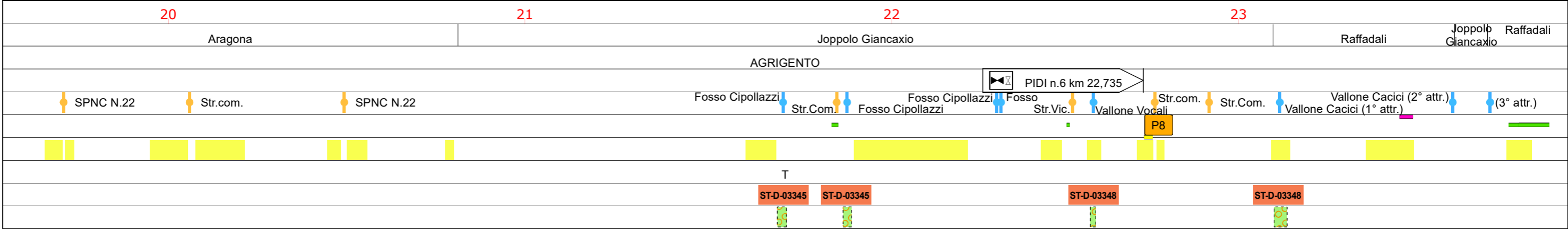
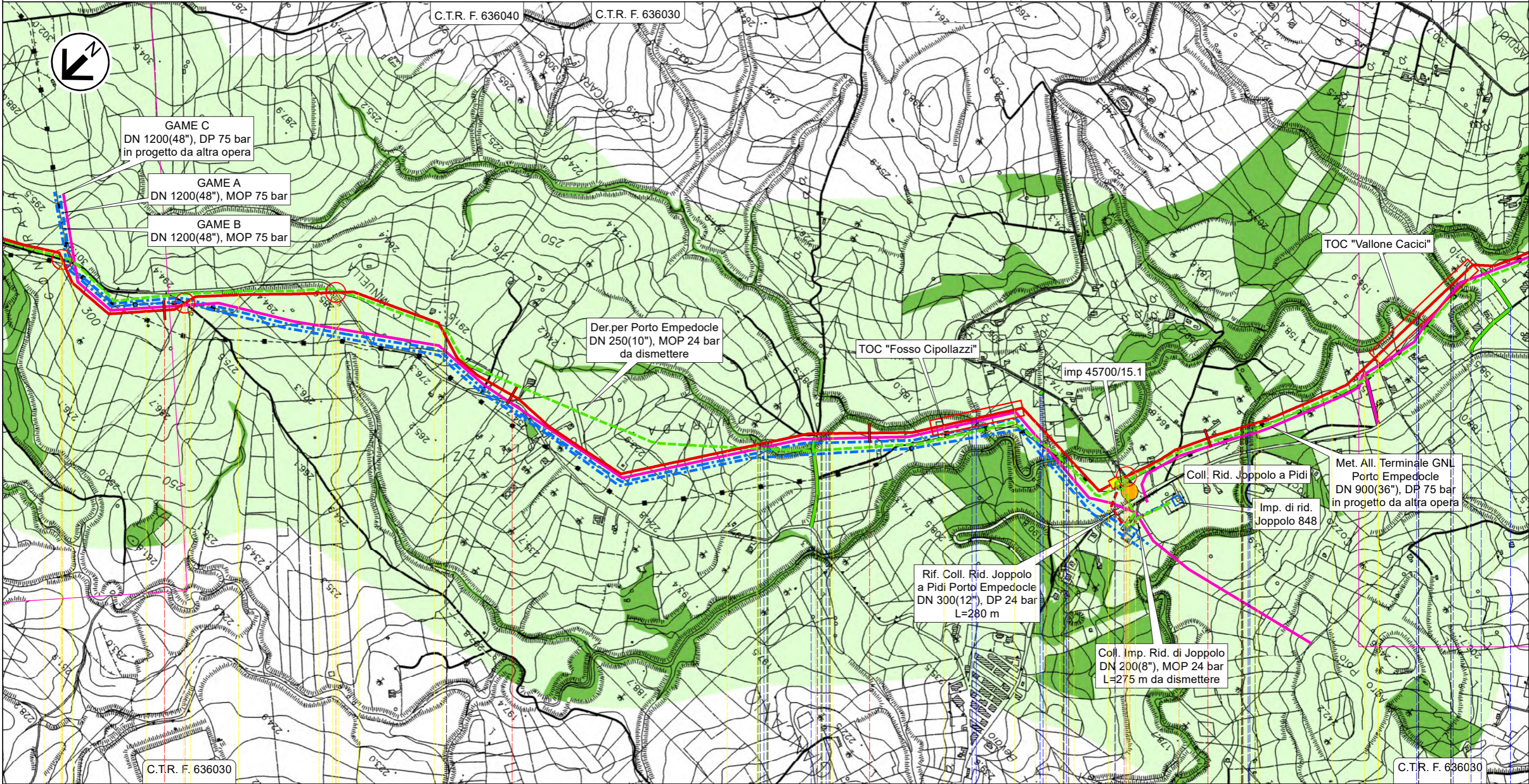

Il presente disegno e' di proprieta' aziendale - La Societa' tutelera' i propri diritti a termine di legge.

2	Gen. 2025	Aggiornamento AU 327 per Prescrizioni VIA	Vagni A.	Brunetti M.	Mattei F.	Foglio 9 di 31
1	Ott. 2023	Emissione per Autorizzazione Unica	Vagni A.	Brunetti M.	Mattei F.	
INDICE	DATA	REVISIONI	ELABORATO	VERIFICATO	APPROVATO	
		 Rif. SA: comm. 023113-105 / Dis.LB-D-83210	Comm. NQ/R20133			Tav: 7
			Dis. PG-VFAU-D-03210			Scala 1:10.000



Rif. SA: comm. 023113-105 / Dis.LB-D-83210

Comm. NQ/R20133

Dis. PG-VFAU-D-03210

Tav: 7

cala  
1:10.000

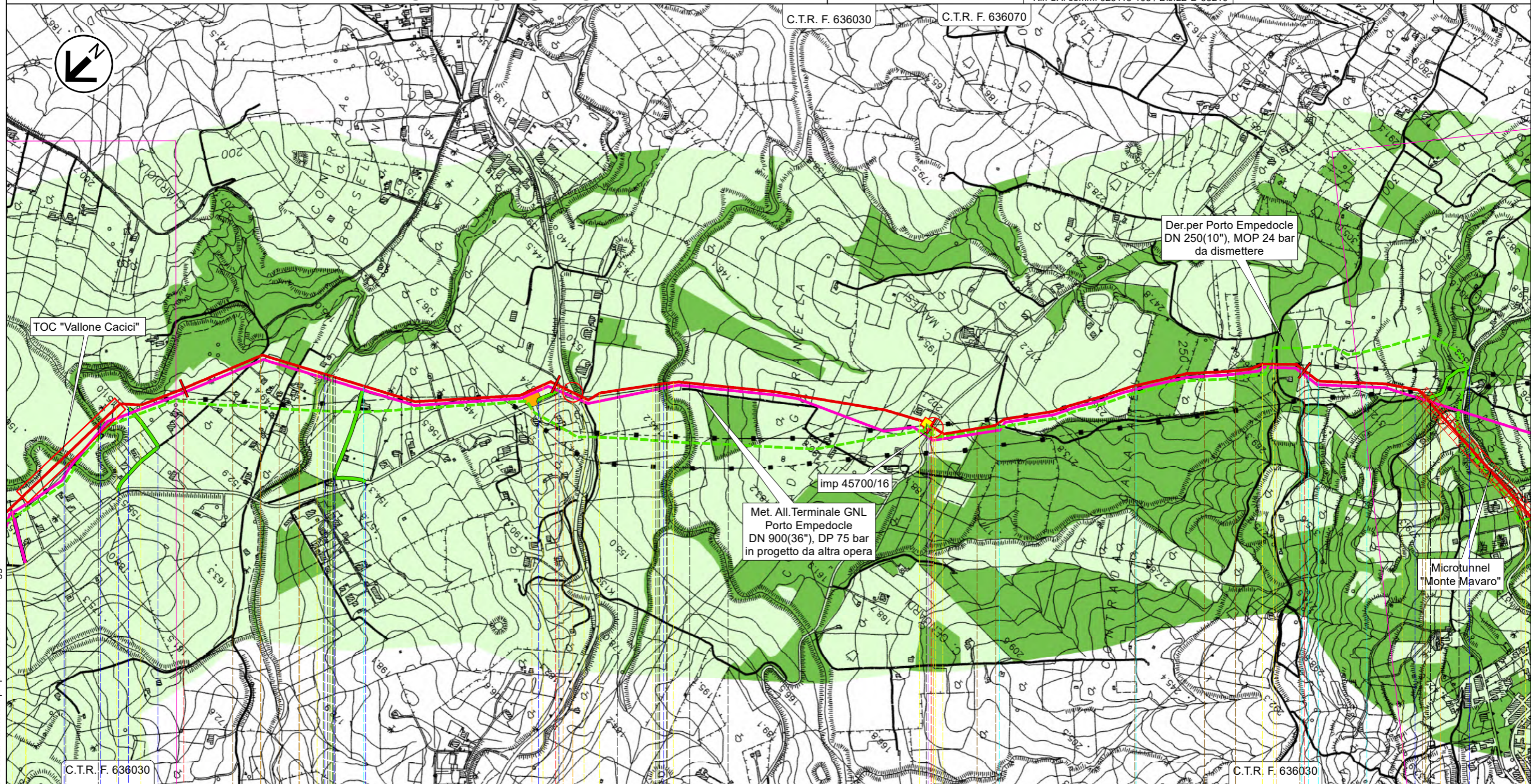

Il presente disegno e' di proprieta' aziendale - La Societa' tutelera' i propri diritti a termine di legge.

Raffadali

Agrigento

27

## AGRIGENTO

✂ PIL n.7 km 25,990

(2° attr.) Vallone Cacici (3° attr.) Regia T. Raffadali Vallone Mendolazza Svincolo SS N.118-SP N.18 SS N.118 Vallone San Lorenzo SP N.77 Str.vic. Str.Vic. SP N.02-B

P9

T

RT

RD



ST-D-03344

ST-D-03327

7 ST-D-03348

ST-D-03327

RIFACIMENTO DERIVAZIONE PER PORTO EMPEDOCLE  
DN 300(12"), DP 24 bar ed opere connesse

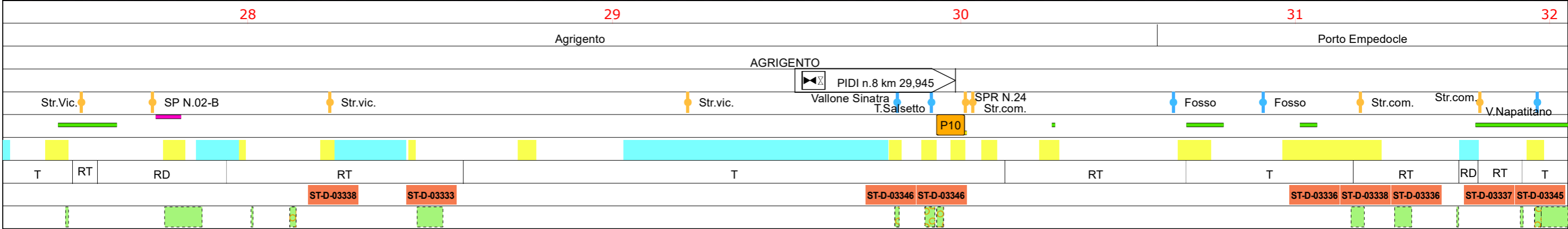
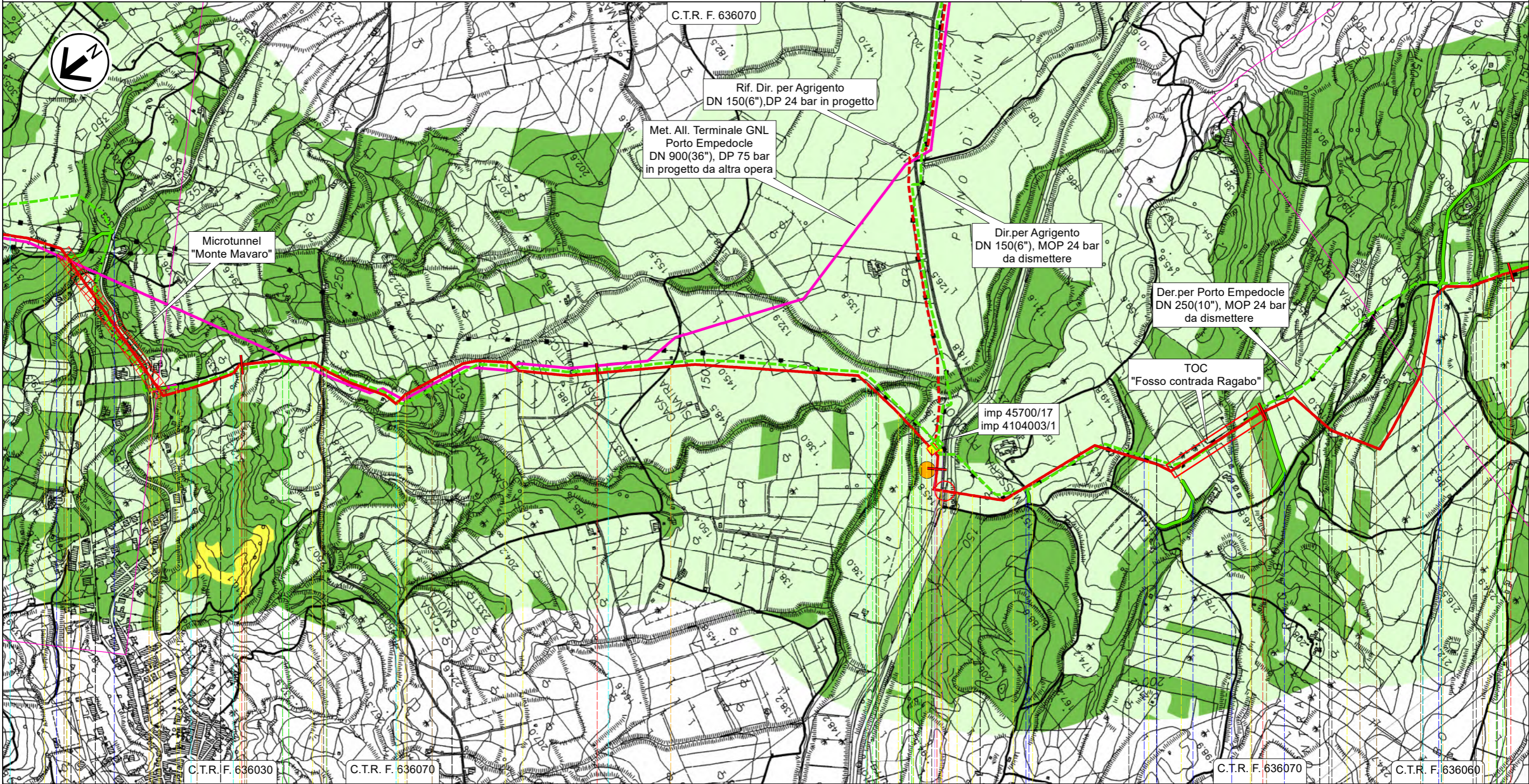

2	Gen. 2025	Aggiornamento AU 327 per Prescrizioni VIA	Vagni A.	Brunetti M.	Mattei F.	Foglio 10 di 31
1	Ott. 2023	Emissione per Autorizzazione Unica	Vagni A.	Brunetti M.	Mattei F.	
INDICE	DATA	REVISIONI	ELABORATO	VERIFICATO	APPROVATO	
<div><div><div></div><div>SAIPEM</div></div><div>Rif. SA: comm. 023113-105 / Dis.LB-D-83210</div></div>			Comm. NQ/R20133		Tav: 8	
			Dis. PG-VFAU-D-03210		Scala 1:10.000	

Rif. Der. per Porto Empedocle DN 300 (12"), DP 24 bar  
**CARTA DEL VALORE FAUNISTICO**



Il presente disegno e' di proprieta' aziendale - La Societa' tutelera' i propri diritti a termine di legge.

RIFACIMENTO DERIVAZIONE PER PORTO EMPEDOCLE  
DN 300(12"), DP 24 bar ed opere connesse

2	Gen. 2025	Aggiornamento AU 327 per Prescrizioni VIA	Vagni A.	Brunetti M.	Mattei F.	Foglio 11 di 31
1	Ott. 2023	Emissione per Autorizzazione Unica	Vagni A.	Brunetti M.	Mattei F.	
INDICE	DATA	REVISIONI	ELABORATO	VERIFICATO	APPROVATO	
  Rif. SA: comm. 023113-105 / Dis.LB-D-83210			Comm. NQ/R20133			Tav: 9
			Dis. PG-VFAU-D-03210			Scala 1:10.000



Rif. SA: comm. 023113-105 / Dis.LB-D-83210

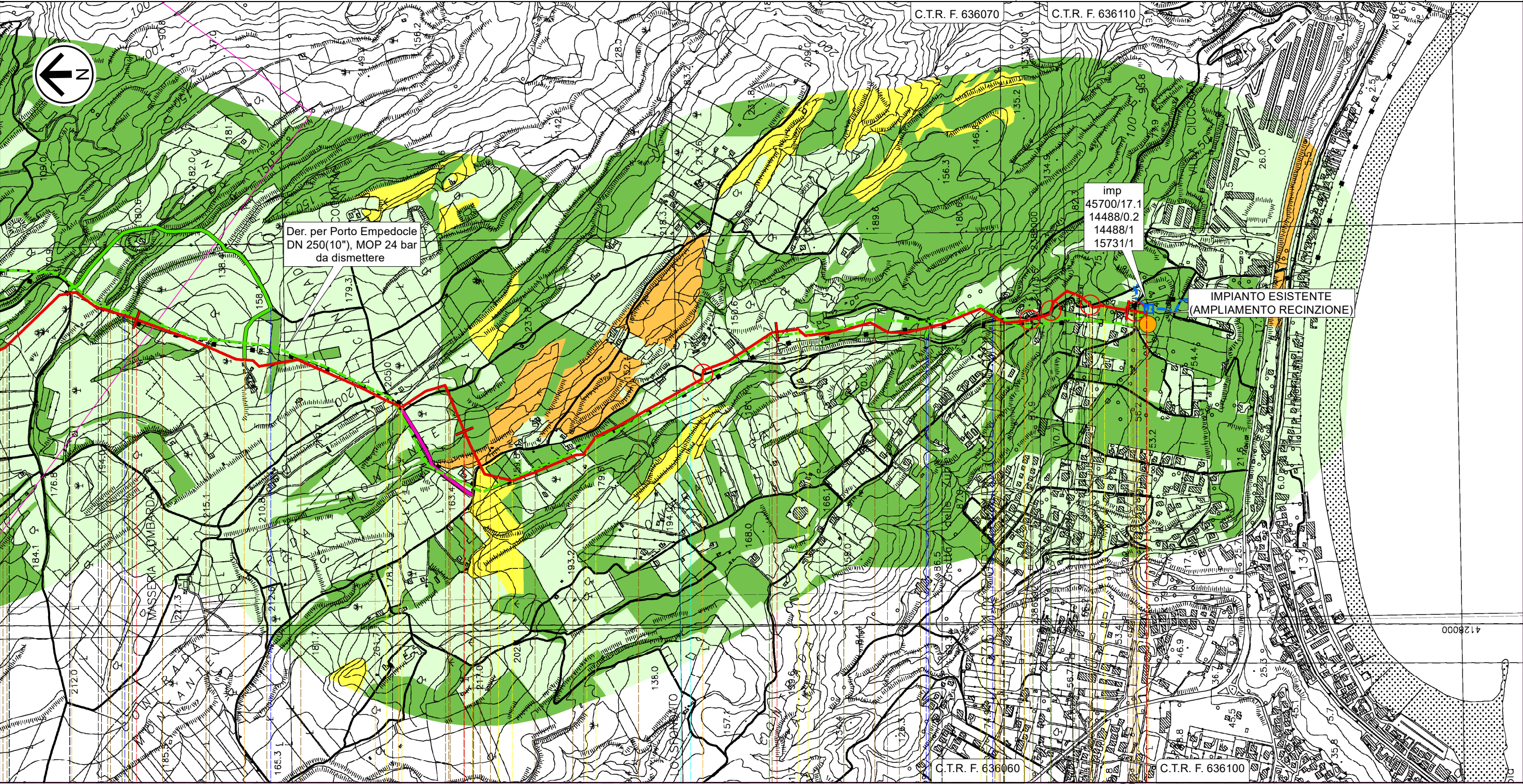

32

33

34

35

35,055

Porto Empedocle

AGRIGENTO

Str.com. Vallone Napatitano Str.Vic. Str.Vic. Str.Vic. Str.com. Str.com. Str.Com. Torrente Re Str.com. Str.vic. Str.com.

IMP n.45700/17.1 km 35,055

P11

RT RD RT T RT T RT RD RT

ST-D-03337 ST-D-03345

ST-D-03336 ST-D-03338

ST-D-03344 ST-D-03338

ST-D-03336

2	Gen. 2025	Aggiornamento AU 327 per Prescrizioni VIA	Vagni A.	Brunetti M.	Mattei F.	Foglio 12 di 31
1	Ott. 2023	Emissione per Autorizzazione Unica	Vagni A.	Brunetti M.	Mattei F.	
INDICE	DATA	REVISIONI	ELABORATO	VERIFICATO	APPROVATO	
		 Rif. SA: comm. 023113-105 / Dis.LB-D-83210	Comm. NQ/R20133			Tav: 10
			Dis. PG-VFAU-D-03210			Scala 1:10.000



[illegible]

Il presente disegno e' di proprieta' aziendale - La Societa' tutelera' i propri diritti a termine di legge.

ST-D-03338	ST-D-03326	ST-D-03331	ST-D-03356	ST-D-03326
------------	------------	------------	------------	------------

RIFACIMENTO DERIVAZIONE PER PORTO EMPEDOCLE  
DN 300(12"), DP 24 bar ed opere connesse

Rif. All. M&A Rinnovabili DN 100(4"), DP 24 bar  
**CARTA DEL VALORE FAUNISTICO**

2	Gen. 2025	Aggiornamento AU 327 per Prescrizioni VIA	Vagni A.	Brunetti M.	Mattei F.	Foglio 13 di 31
1	Ott. 2023	Emissione per Autorizzazione Unica	Vagni A.	Brunetti M.	Mattei F.	
INDICE	DATA	REVISIONI	ELABORATO	VERIFICATO	APPROVATO	
					Comm. NQ/R20133	Tav: 11
Rif. SA: comm. 023113-105 / Dis.LB-D-83210			Dis. PG-VFAU-D-03210		Scala 1:10.000	

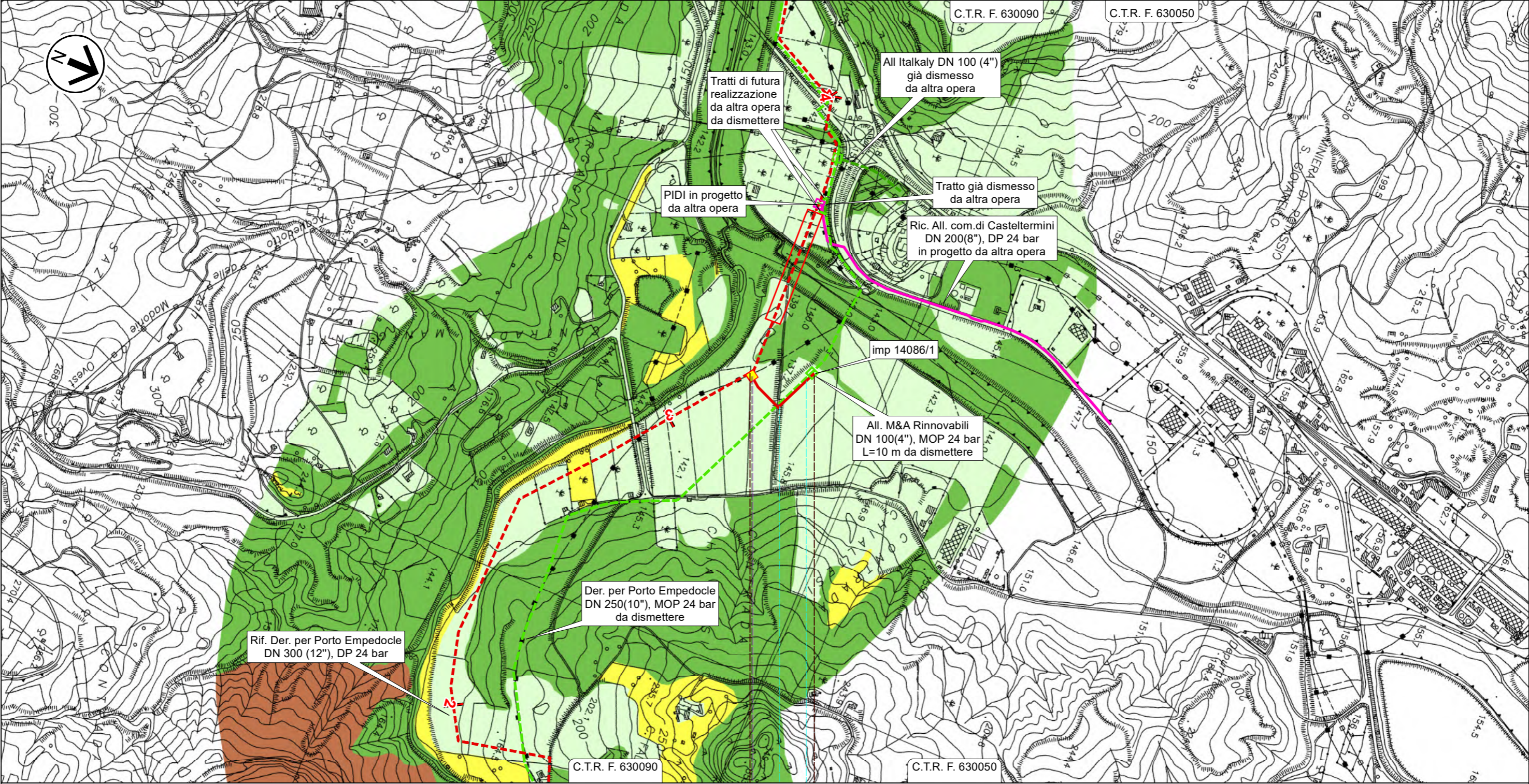

0 0,245

Campofranco



CALTANISSETTA

PIDA n.1A km 0,010



T

RIFACIMENTO DERIVAZIONE PER PORTO EMPEDOCLE  
DN 300(12"), DP 24 bar ed opere connesse

2	Gen. 2025	Aggiornamento AU 327 per Prescrizioni VIA	Vagni A.	Brunetti M.	Mattei F.	Foglio 14 di 31
1	Ott. 2023	Emissione per Autorizzazione Unica	Vagni A.	Brunetti M.	Mattei F.	
INDICE	DATA	REVISIONI	ELABORATO	VERIFICATO	APPROVATO	
<div>SAIPEM Rif. SA: comm. 023113-105 / Dis.LB-D-83210</div>			Comm. NQ/R20133		Tav: 12	
			Dis. PG-VFAU-D-03210		Scala 1:10.000	

Rif. Col. Rid. Joppolo a PIDI Porto Empedocle DN 300 (12"), DP 24 bar  
**CARTA DEL VALORE FAUNISTICO**

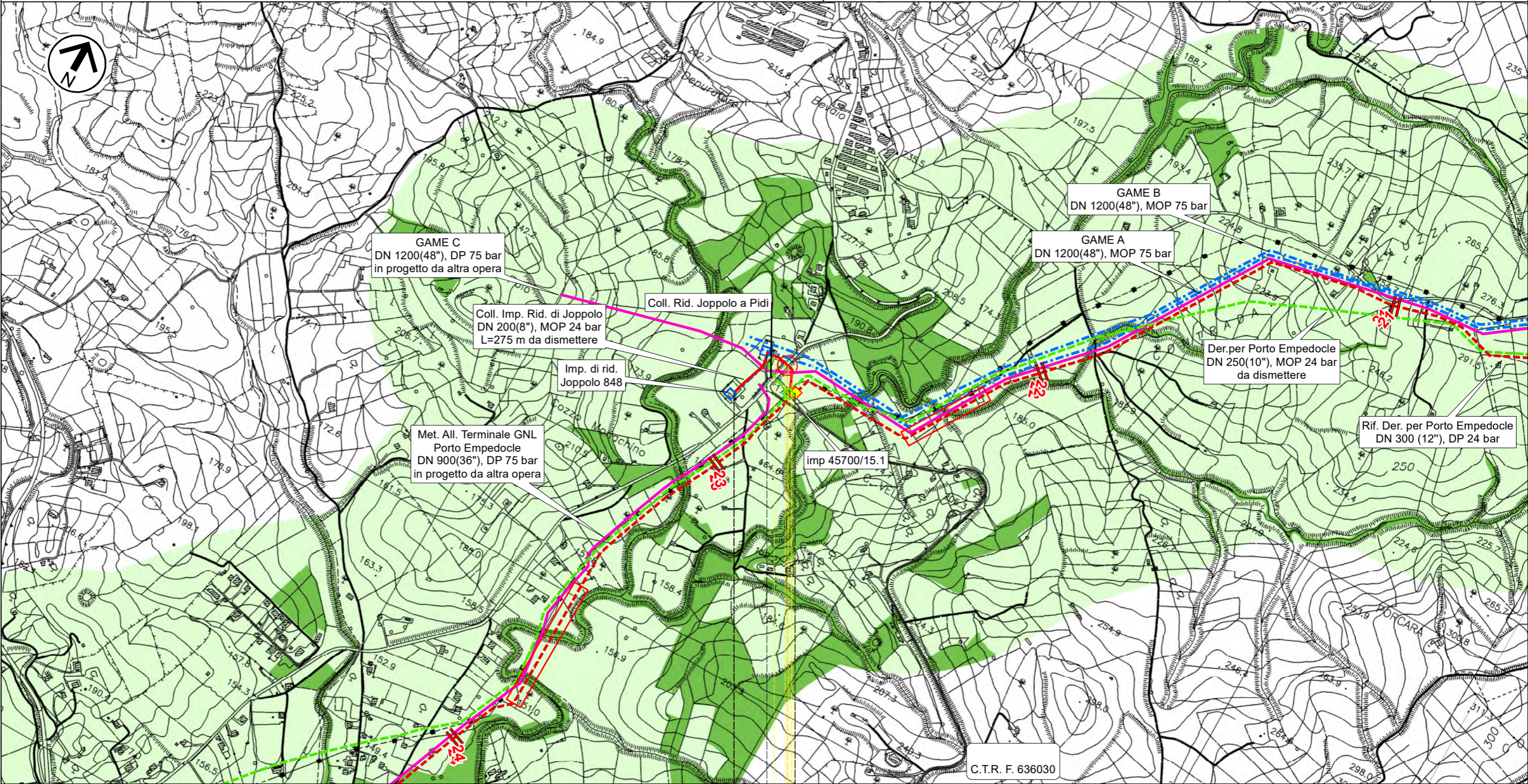

C.T.R. F. 636030

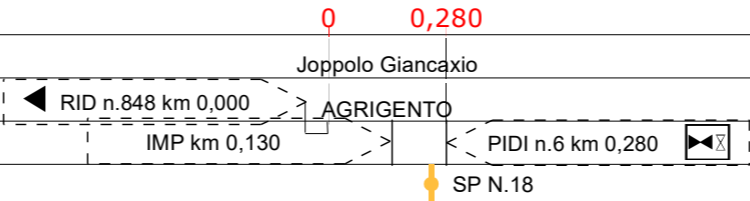

SP N.18



T



RIFACIMENTO DERIVAZIONE PER PORTO EMPEDOCLE  
DN 300(12"), DP 24 bar ed opere connesse

2	Gen. 2025	Aggiornamento AU 327 per Prescrizioni VIA	Vagni A.	Brunetti M.	Mattei F.	Foglio 16 di 31
1	Ott. 2023	Emissione per Autorizzazione Unica	Vagni A.	Brunetti M.	Mattei F.	
INDICE	DATA	REVISIONI	ELABORATO	VERIFICATO	APPROVATO	
Rif. All. Com. Agrigento DN 100 (4"), DP 24 bar <b>CARTA DEL VALORE FAUNISTICO</b>			Comm. NQ/R20133 Dis. PG-VFAU-D-03210			Tav: 14 Scala 1:10.000



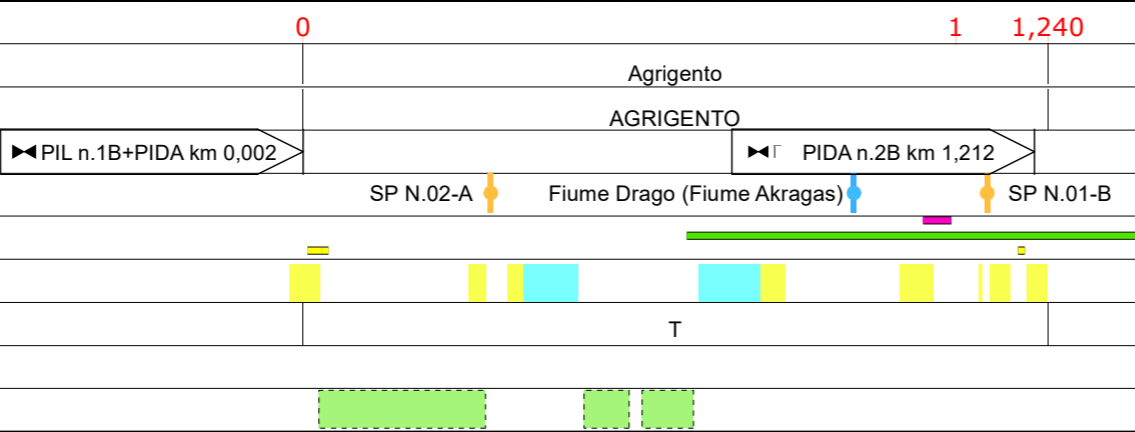
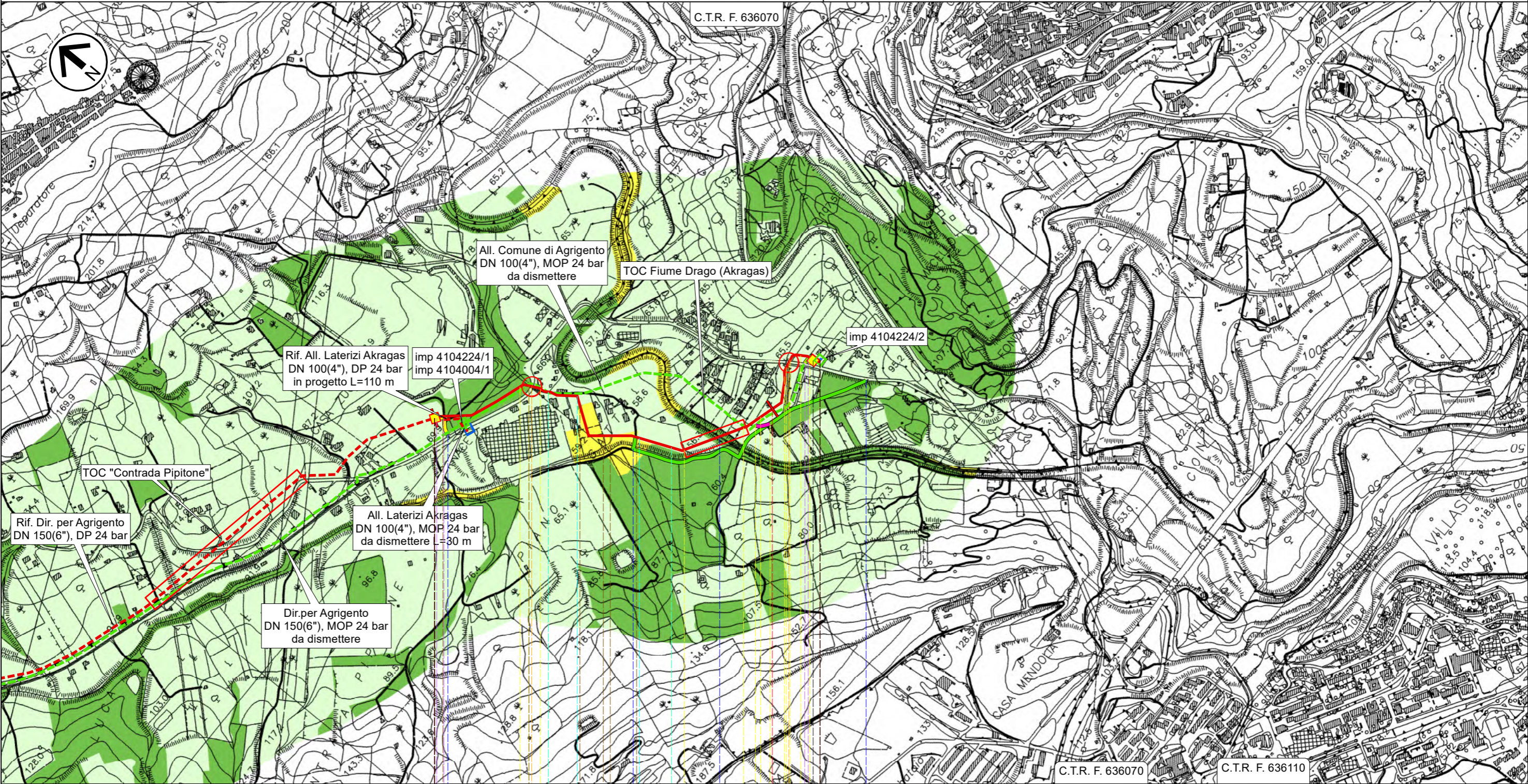

Rif. SA: comm. 023113-105 / Dis.LB-D-83210



Il presente disegno e' di proprieta' aziendale - La Societa' tutelera' i propri diritti a termine di legge.

RIFACIMENTO DERIVAZIONE PER PORTO EMPEDOCLE  
DN 300(12"), DP 24 bar ed opere connesse

2	Gen. 2025	Aggiornamento AU 327 per Prescrizioni VIA	Vagni A.	Brunetti M.	Mattei F.	Foglio 17 di 31
1	Ott. 2023	Emissione per Autorizzazione Unica	Vagni A.	Brunetti M.	Mattei F.	
INDICE	DATA	REVISIONI	ELABORATO	VERIFICATO	APPROVATO	
		 Rif. SA: comm. 023113-105 / Dis.LB-D-83210		Comm. NQ/R20133		Tav: 1A
				Dis. PG-VFAU-D-03210		Scala 1:10.000

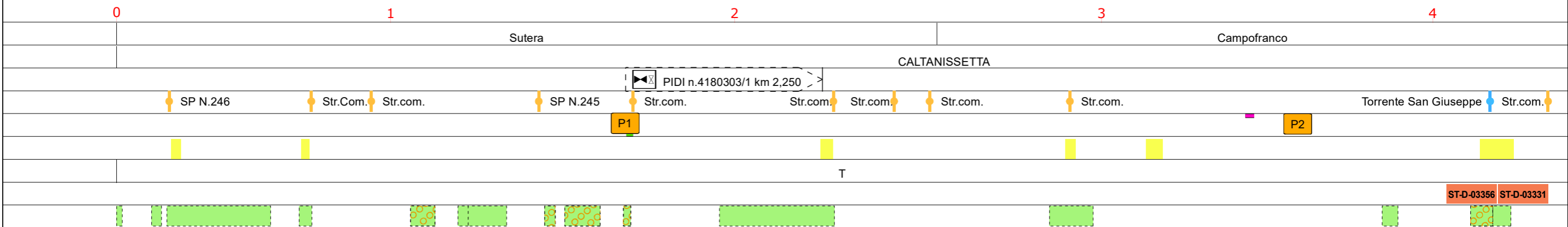
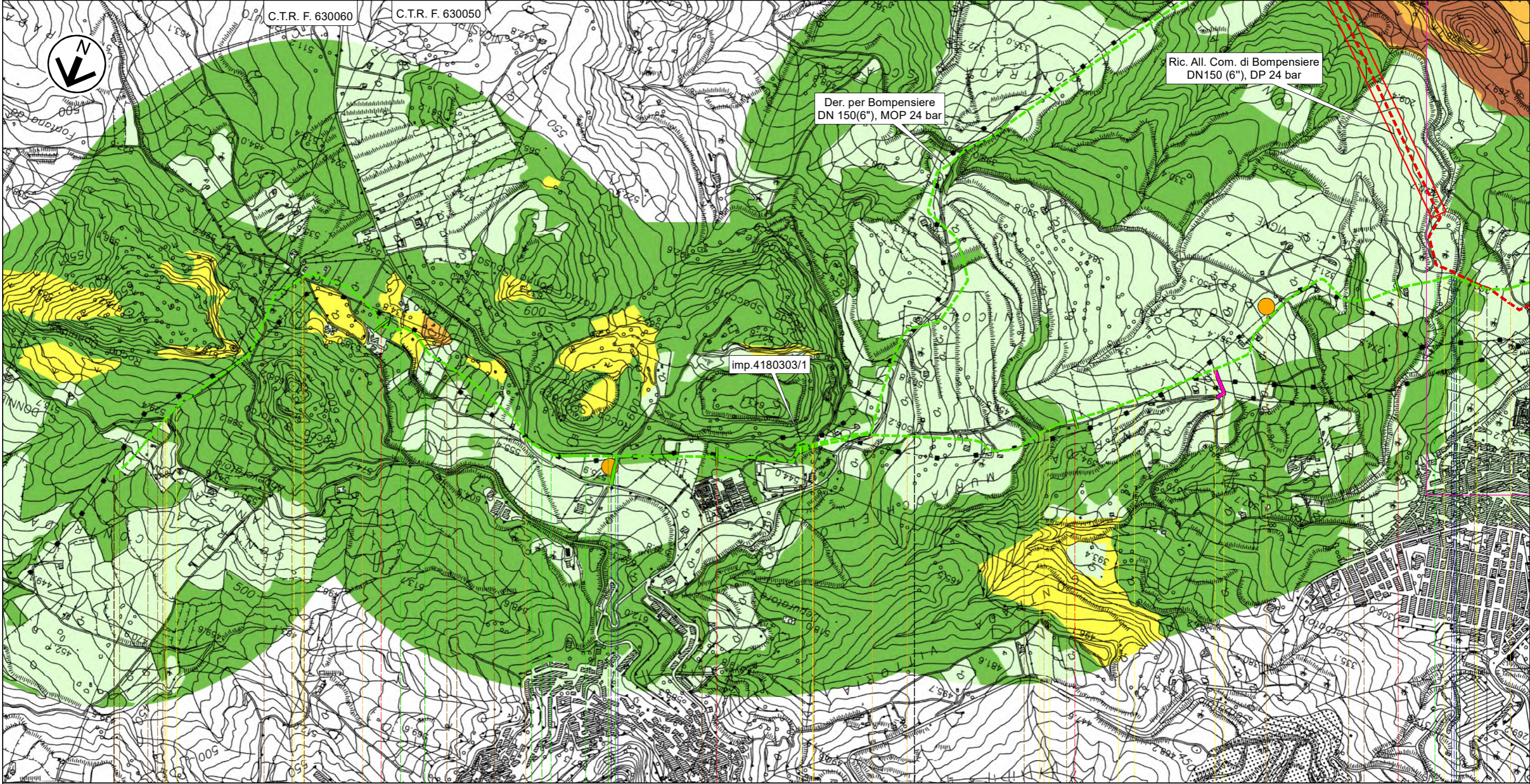

Der. per Porto Empedocle DN 250 (10"), MOP 24 bar  
**CARTA DEL VALORE FAUNISTICO**



Il presente disegno e' di proprieta' aziendale - La Societa' tutelera' i propri diritti a termine di legge.

RIFACIMENTO DERIVAZIONE PER PORTO EMPEDOCLE  
DN 300(12"), DP 24 bar ed opere connesse

Der. per Porto Empedocle DN 250 (10"), MOP 24 bar  
All Com.di Campofranco DN 100(4"),MOP 24 bar-All. M&A Rinnovabili DN 100(4"),MOP 24 bar  
**CARTA DEL VALORE FAUNISTICO**

2	Gen. 2025	Aggiornamento AU 327 per Prescrizioni VIA	Vagni A.	Brunetti M.	Mattei F.	Foglio 18 di 31
1	Ott. 2023	Emissione per Autorizzazione Unica	Vagni A.	Brunetti M.	Mattei F.	
INDICE	DATA	REVISIONI	ELABORATO	VERIFICATO	APPROVATO	
					Comm. NQ/R20133	Tav: 2A
Rif. SA: comm. 023113-105 / Dis.LB-D-83210			Dis. PG-VFAU-D-03210		Scala 1:10.000	

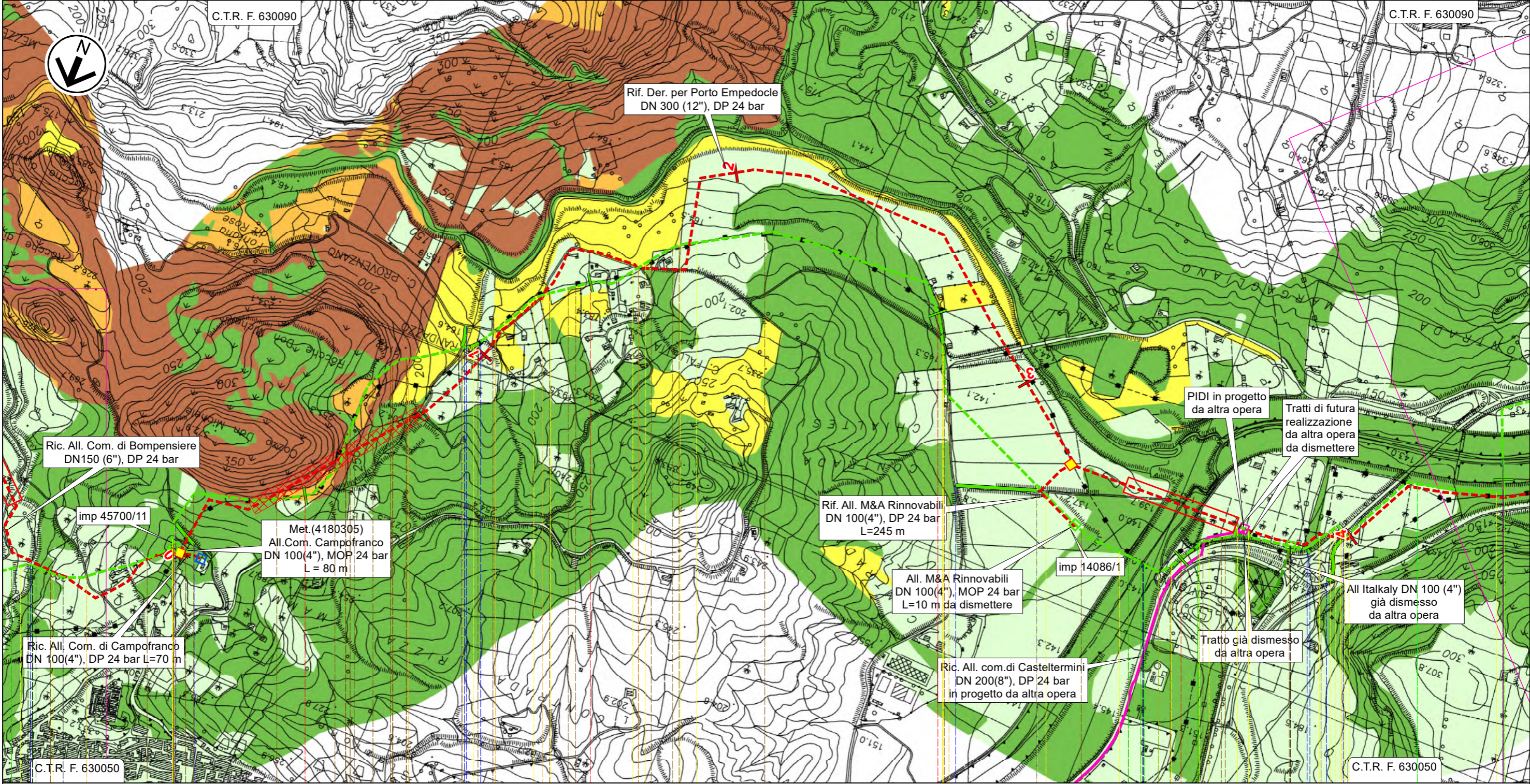

5	6	7	8	9
Campofranco			Casteltermini	Campofranco
CALTANISSETTA			AGRIGENTO	CALTANISSETTA
PIDS n.45700/11 km 4,560			PIDS 41827/1 km 8,335	
Torrente	San Giuseppe Str.com.	Strada sterrata Regia Trazzera Campofranco Grotte	Fosso	Str.com.
Fosso	Str.com.	Str.com.	Str.com.	Str.com.
SP N.130			Fiume Platani	Strada sterrata
SS N.189			Fiume Platani	
T				
ST-D-03356 ST-D-03331				

Il presente disegno e' di proprieta' aziendale - La Societa' tutelera' i propri diritti a termine di legge.

2	Gen. 2025	Aggiornamento AU 327 per Prescrizioni VIA	Vagni A.	Brunetti M.	Mattei F.	Foglio 19 di 31
1	Ott. 2023	Emissione per Autorizzazione Unica	Vagni A.	Brunetti M.	Mattei F.	
INDICE	DATA	REVISIONI	ELABORATO	VERIFICATO	APPROVATO	
		 Rif. SA: comm. 023113-105 / Dis.LB-D-83210	Comm. NQ/R20133			Tav: 3A
			Dis. PG-VFAU-D-03210			Scala 1:10.000

C.T.R. F. 630090

C.T.R. F. 629120

o Empedocle DP 24 bar

C.T.R. F. 629120

Il presente disegno e' di proprieta' aziendale - La Societa' tutelera' i propri diritti a termine di legge.

	Casteltermini	Campofranco	Casteltermini	Campofranco	Aragona
AGRIGENTO	CALTANISSETTA		AGRIGENTO	CALTANISSETTA	AGRIGENTO
PIL n.45700/11.1 km 9,335	Fiume Platani	Fiume Platani (percorrenza)	SP N.21	Fiume Platani	Vallone Cantarella
T	Rif. come preesistente				

RIFACIMENTO DERIVAZIONE PER PORTO EMPEDOCLE  
DN 300(12"), DP 24 bar ed opere connesse

2	Gen. 2025	Aggiornamento AU 327 per Prescrizioni VIA	Vagni A.	Brunetti M.	Mattei F.	Foglio 20 di 31
1	Ott. 2023	Emissione per Autorizzazione Unica	Vagni A.	Brunetti M.	Mattei F.	
INDICE	DATA	REVISIONI	ELABORATO	VERIFICATO	APPROVATO	
<div><div>snam</div><div></div></div>			<div><div>SAIPEM</div><div>Rif. SA: comm. 023113-105 / Dis.LB-D-83210</div></div>		Comm. NQ/R20133	Tav: 4A
			Dis. PG-VFAU-D-03210		Scala 1:10.000	

Der. per Porto Empedocle DN 250 (10"), MOP 24 bar  
**CARTA DEL VALORE FAUNISTICO**

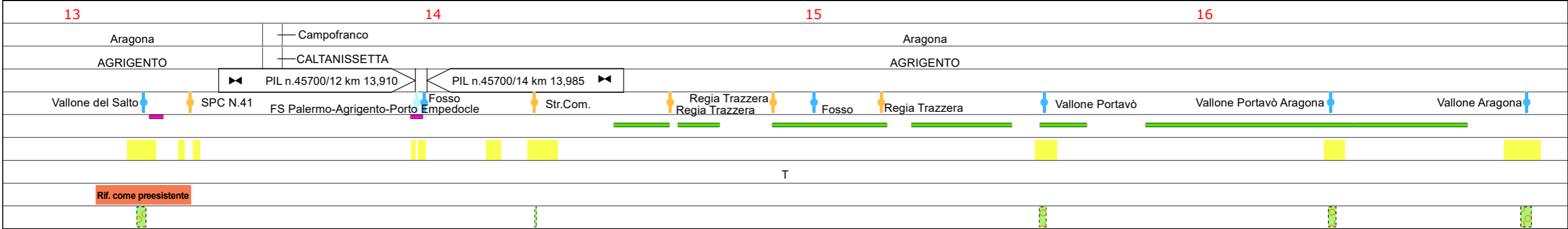
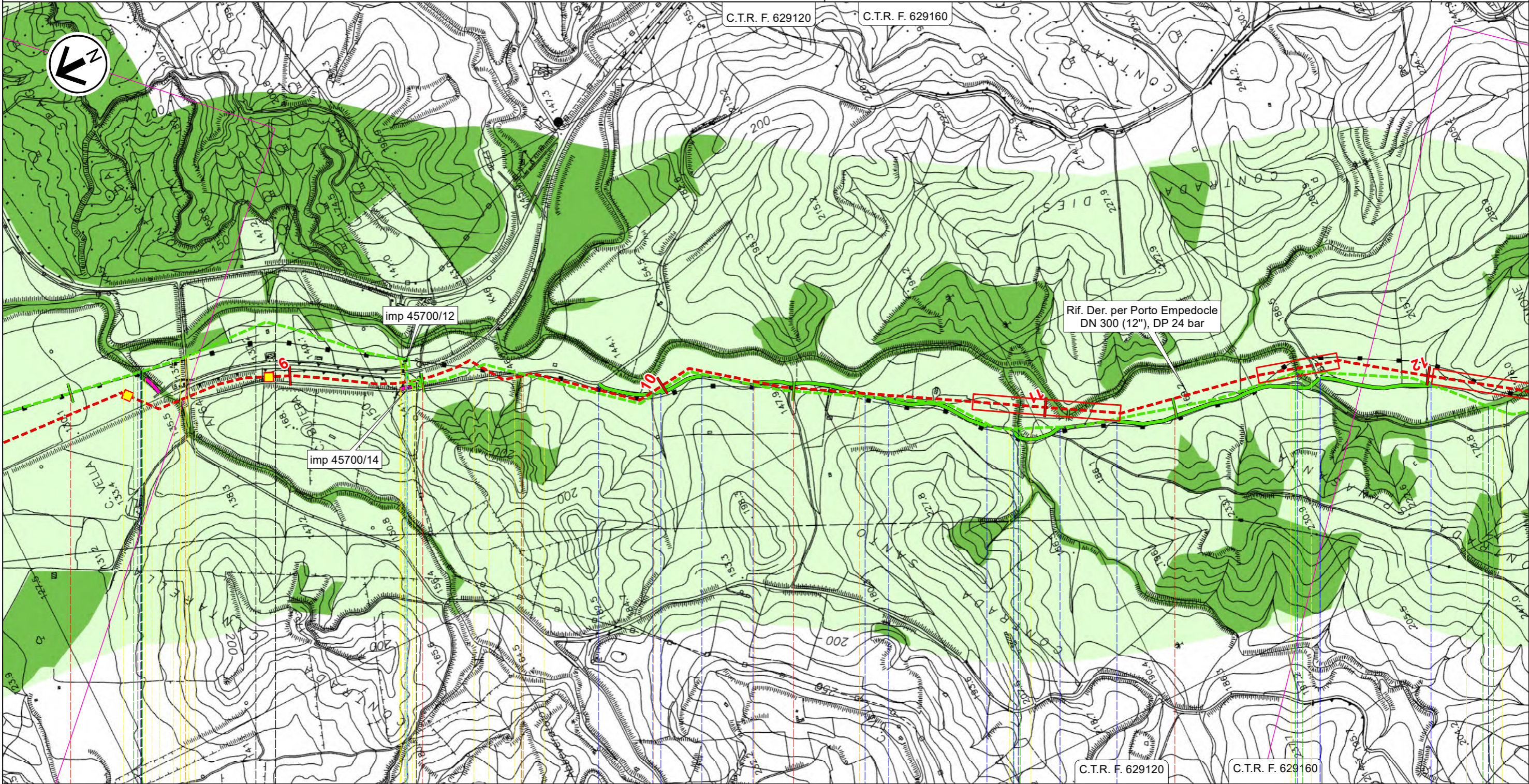



Il presente disegno e' di proprieta' aziendale - La Societa' tutelera' i propri diritti a termine di legge.

RIFACIMENTO DERIVAZIONE PER PORTO EMPEDOCLE  
DN 300(12"), DP 24 bar ed opere connesse

Der. per Porto Empedocle DN 250 (10"), MOP 24 bar  
All. Com. di Comitini DN 100 (4"), MOP 24 bar

CARTA DEL VALORE FAUNISTICO

2	Gen. 2025	Aggiornamento AU 327 per Prescrizioni VIA	Vagni A.	Brunetti M.	Mattei F.	Foglio 21 di 31
1	Ott. 2023	Emissione per Autorizzazione Unica	Vagni A.	Brunetti M.	Mattei F.	
INDICE	DATA	REVISIONI	ELABORATO	VERIFICATO	APPROVATO	
						Tav: 5A
Rif. SA: comm. 023113-105 / Dis.LB-D-83210			Comm. NQ/R20133			Scala 1:10.000
			Dis. PG-VFAU-D-03210			

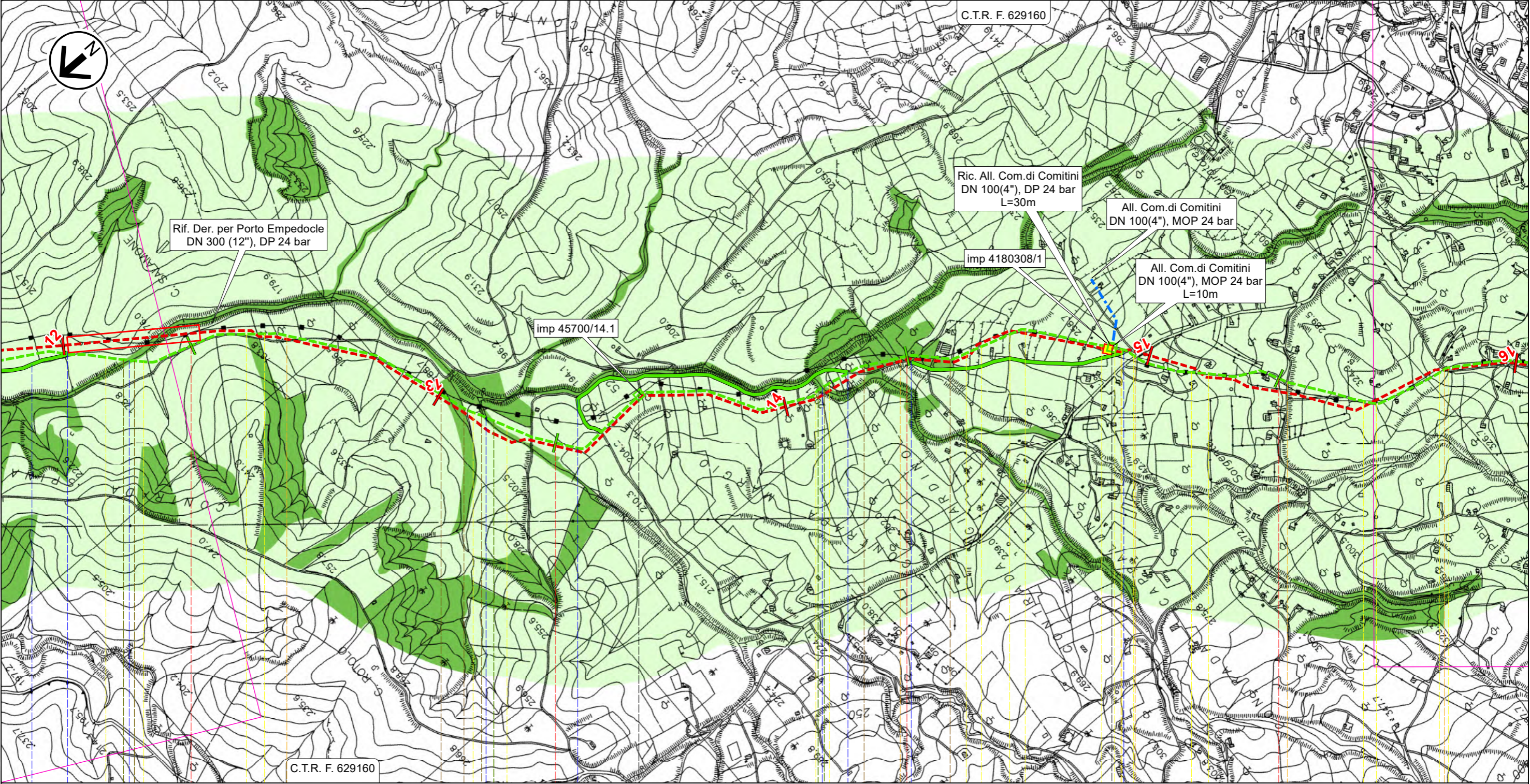

17

18

19

20

Aragona

AGRIGENTO

PIL n.45700/14.1 km 18,275

PIDS n.4180308/1 km 19,550

Vallone Aragona

Str.Vic.

Vallone Ferrera

Vallone Campanella

Str.Vic.Alongi

Str.Vic.Alongi

SPNC N.11

Str.Com.per S.Rosalia



Str.Com.Contrada Campanella

T

RIFACIMENTO DERIVAZIONE PER PORTO EMPEDOCLE  
DN 300(12"), DP 24 bar ed opere connesse

Der. per Porto Empedocle DN 250 (10"), MOP 24 bar  
All. Com. di Aragona DN 150 (6"), MOP 24 bar

CARTA DEL VALORE FAUNISTICO

2	Gen. 2025	Aggiornamento AU 327 per Prescrizioni VIA	Vagni A.	Brunetti M.	Mattei F.	Foglio 22 di 31
1	Ott. 2023	Emissione per Autorizzazione Unica	Vagni A.	Brunetti M.	Mattei F.	
INDICE	DATA	REVISIONI	ELABORATO	VERIFICATO	APPROVATO	
					Comm. NQ/R20133	Tav: 6A
Rif. SA: comm. 023113-105 / Dis.LB-D-83210			Dis. PG-VFAU-D-03210		Scala 1:10.000	

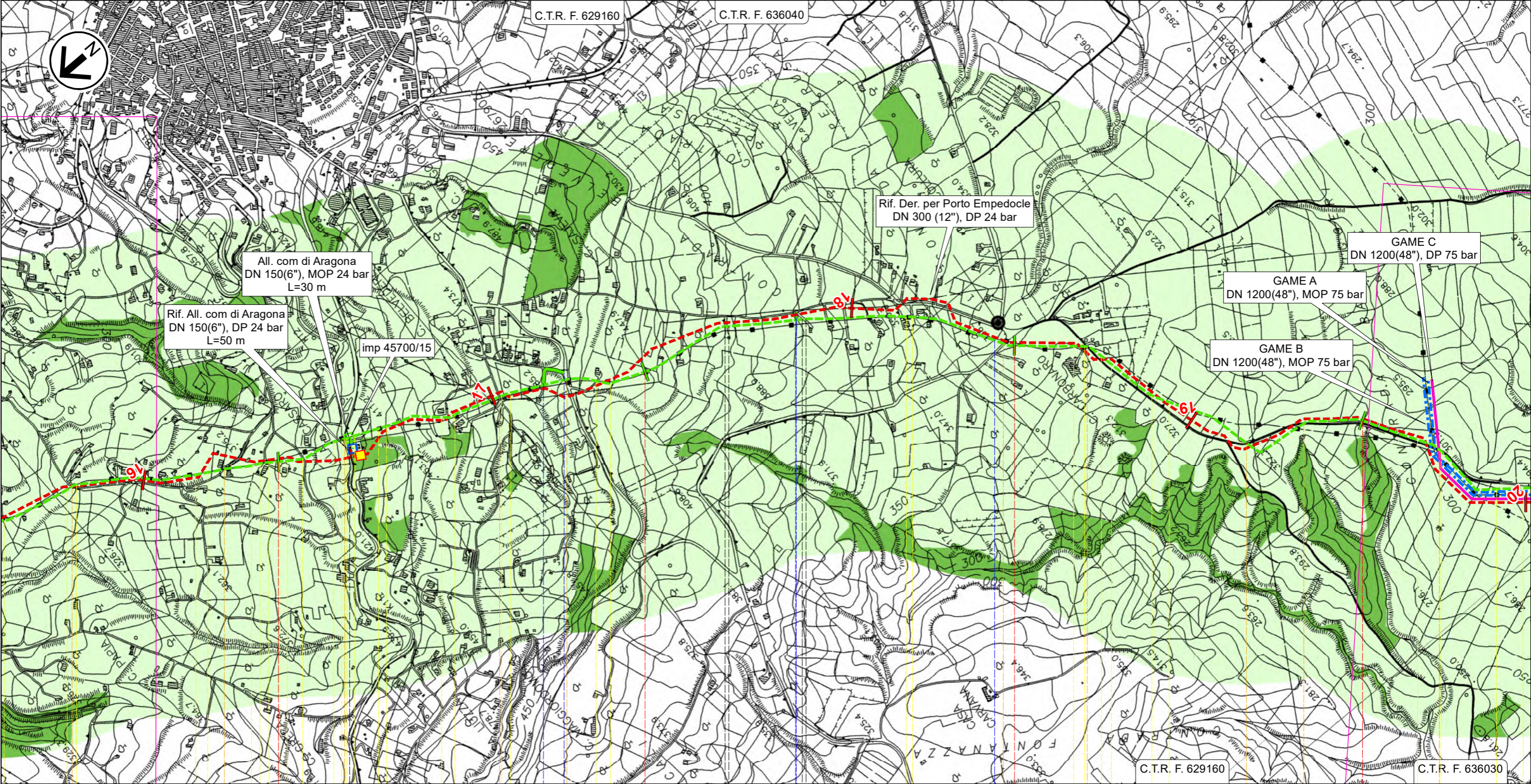

21

22

23

24

Aragona

AGRIGENTO

PIDS n.45700/15 km 21,200

Str.Com.Contrada Campanella Str.Com.Contrada Campanella SP N.17-C Str.Com.per S.Marco Str. vic. Fosso Str.vic. SPNC N.22 SPNC N.22 SPNC N.22 SPNC N.22

T



ST-D-03331

ST-D-03331

RIFACIMENTO DERIVAZIONE PER PORTO EMPEDOCLE  
DN 300(12"), DP 24 bar ed opere connesse

Der. per Porto Empedocle DN 250 (10"), MOP 24 bar  
Coll. Imp. Riduzione di Joppolo DN 200 (8"), MOP 24 bar

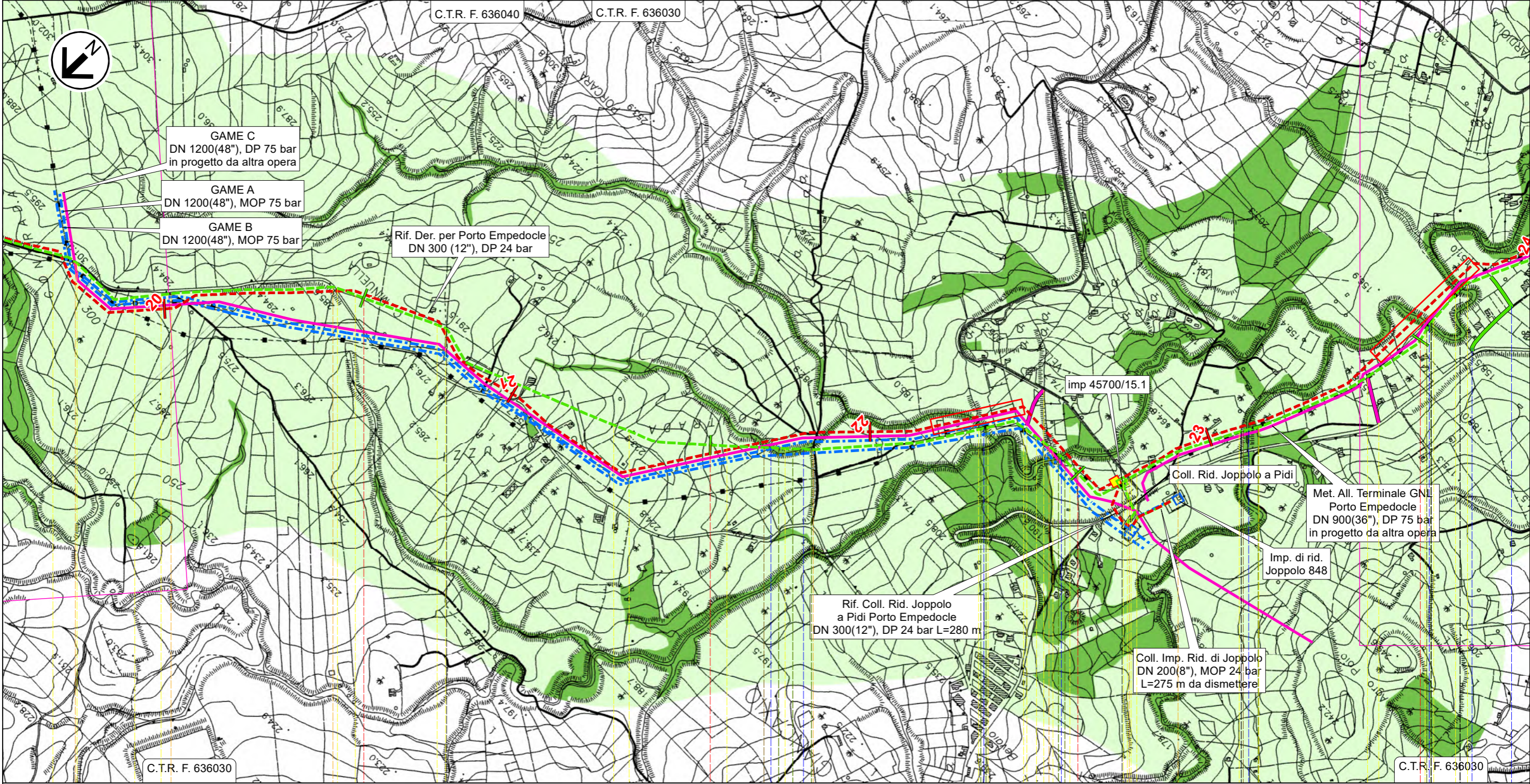

CARTA DEL VALORE FAUNISTICO

2	Gen. 2025	Aggiornamento AU 327 per Prescrizioni VIA	Vagni A.	Brunetti M.	Mattei F.	Foglio 23 di 31
1	Ott. 2023	Emissione per Autorizzazione Unica	Vagni A.	Brunetti M.	Mattei F.	
INDICE	DATA	REVISIONI	ELABORATO	VERIFICATO	APPROVATO	
						Tav: 7A
Rif. SA: comm. 023113-105 / Dis.LB-D-83210			Comm. NQ/R20133			Scala 1:10.000
			Dis. PG-VFAU-D-03210			



Il presente disegno e' di proprieta' aziendale - La Societa' tutelera' i propri diritti a termine di legge.

RIFACIMENTO DERIVAZIONE PER PORTO EMPEDOCLE  
DN 300(12"), DP 24 bar ed opere connesse

2	Gen. 2025	Aggiornamento AU 327 per Prescrizioni VIA	Vagni A.	Brunetti M.	Mattei F.	Foglio 24 di 31
1	Ott. 2023	Emissione per Autorizzazione Unica	Vagni A.	Brunetti M.	Mattei F.	
INDICE	DATA	REVISIONI	ELABORATO	VERIFICATO	APPROVATO	
<div></div> <div> Rif. SA: comm. 023113-105 / Dis.LB-D-83210</div>			Comm. NQ/R20133			Tav: 8A
			Dis. PG-VFAU-D-03210			Scala 1:10.000

Der. per Porto Empedocle DN 250 (10"), MOP 24 bar  
**CARTA DEL VALORE FAUNISTICO**

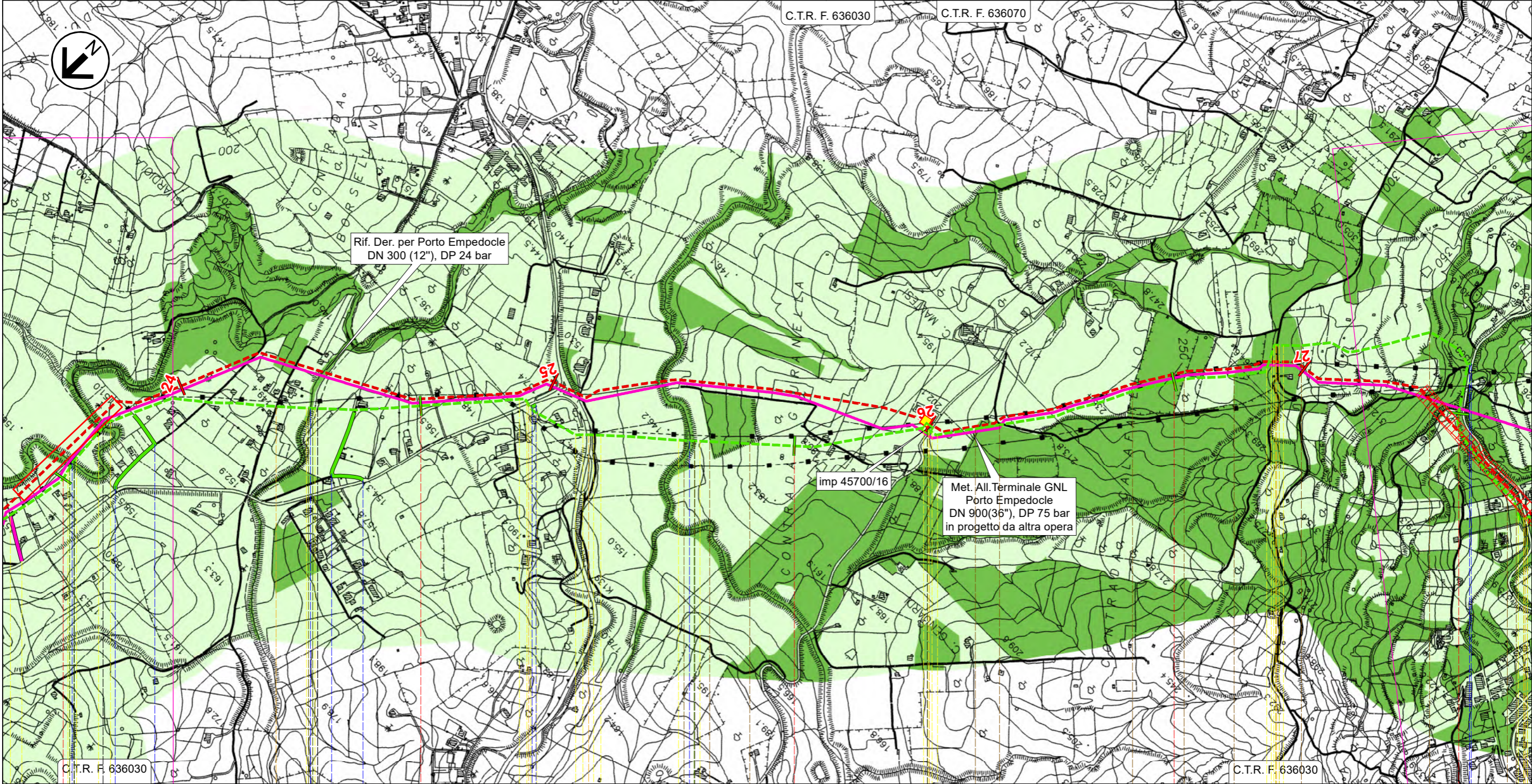

28	29	30	31	32			
Raffadali	Joppolp Giancaxio	Raffadali	Agrigento				
AGRIGENTO							
PIL n.45700/16 km 30,345							
(2° attr.)	Vallone Cacici (3° attr.)	Regia Trazzera Raffadali Girgenti	SP N.18	SS N.118	Vallone San Lorenzo	SP N.77	Str.vic.
T					Rif. come preesistente		

Il presente disegno e' di proprieta' aziendale - La Societa' tutelera' i propri diritti a termine di legge.

RIFACIMENTO DERIVAZIONE PER PORTO EMPEDOCLE  
DN 300(12"), DP 24 bar ed opere connesse

2	Gen. 2025	Aggiornamento AU 327 per Prescrizioni VIA	Vagni A.	Brunetti M.	Mattei F.	Foglio 25 di 31
1	Ott. 2023	Emissione per Autorizzazione Unica	Vagni A.	Brunetti M.	Mattei F.	
INDICE	DATA	REVISIONI	ELABORATO	VERIFICATO	APPROVATO	
Der. per Porto Empedocle DN 250 (10"), MOP 24 bar			Comm. NQ/R20133			Tav: 9A
<b>CARTA DEL VALORE FAUNISTICO</b>			Dis. PG-VFAU-D-03210			Scala 1:10.000



Rif. SA: comm. 023113-105 / Dis.LB-D-83210

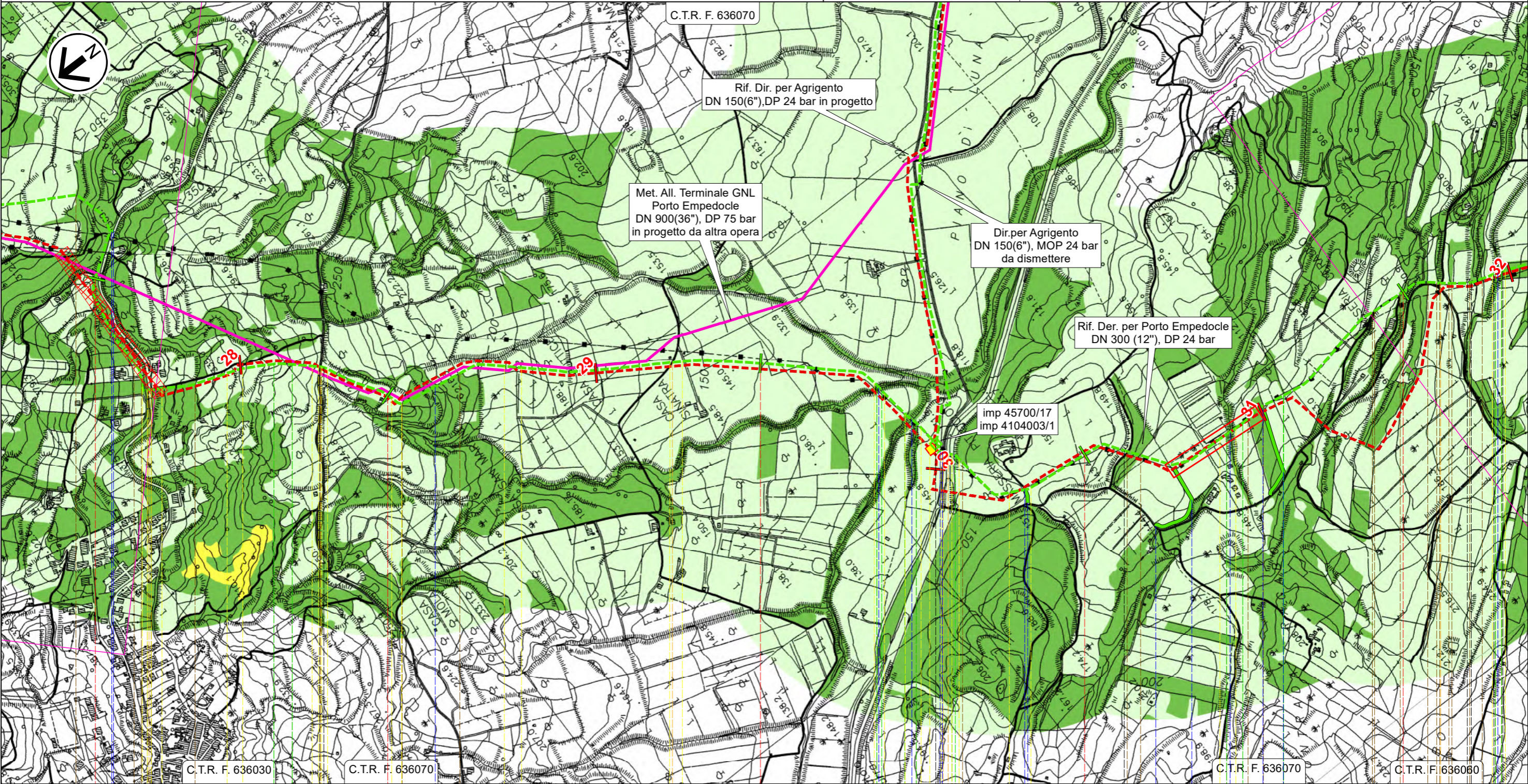

32

33

34

35

36

Agrigento

Porto Empedocle

AGRIGENTO

PIDI n. 45700/17 km 34,530  
- 4104003/1

SP N.02-B

Str.vic.

Fosso

Str.vic.

Vallone Sinatra

Torrente Saisetto

SPR N.24  
Str.com.

Fosso

Fosso

Str.com.

Vallone Napatitano

T

ST-D-03338

ST-D-03331 ST-D-03345

RIFACIMENTO DERIVAZIONE PER PORTO EMPEDOCLE  
DN 300(12"), DP 24 bar ed opere connesse

2	Gen. 2025	Aggiornamento AU 327 per Prescrizioni VIA	Vagni A.	Brunetti M.	Mattei F.	Foglio 26 di 31
1	Ott. 2023	Emissione per Autorizzazione Unica	Vagni A.	Brunetti M.	Mattei F.	
INDICE	DATA	REVISIONI	ELABORATO	VERIFICATO	APPROVATO	
Der. per Porto Empedocle DN 250 (10"), MOP 24 bar <b>CARTA DEL VALORE FAUNISTICO</b>			Comm. NQ/R20133		Tav: 10A	Scala 1:10.000
			Dis. PG-VFAU-D-03210			



Rif. SA: comm. 023113-105 / Dis.LB-D-83210

C.T.R. F. 636070

C.T.R. F. 636110

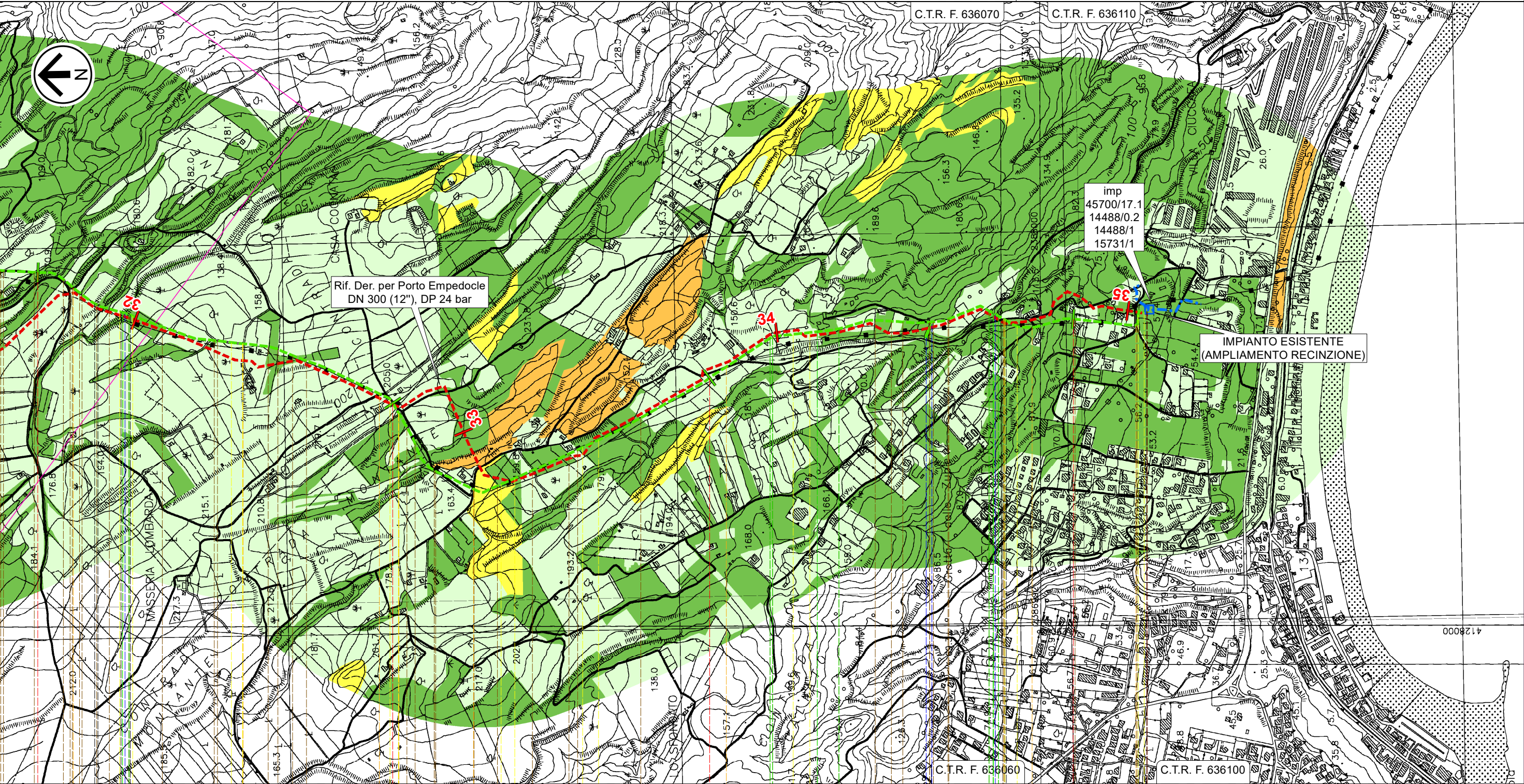

36 37 38 39 39,230

Porto Empedocle

AGRIGENTO

Str.com. Vallone Napatitano Str.Vic. Str.Vic. Str.Vic. Str.com. Str.com. Torrente Re (o Vallone di Giro) Str.vic. Str.com. Str.com.

IMP n.45700/17.1 km 39,230

ST-D-03331 ST-D-03345

ST-D-03338



RIFACIMENTO DERIVAZIONE PER PORTO EMPEDOCLE  
DN 300(12"), DP 24 bar ed opere connesse

2	Gen. 2025	Aggiornamento AU 327 per Prescrizioni VIA	Vagni A.	Brunetti M.	Mattei F.	Foglio 27 di 31
1	Ott. 2023	Emissione per Autorizzazione Unica	Vagni A.	Brunetti M.	Mattei F.	
INDICE	DATA	REVISIONI	ELABORATO	VERIFICATO	APPROVATO	
<div><div></div><div></div></div>			Comm. NQ/R20133		Tav: 11A	Scala 1:10.000
			Dis. PG-VFAU-D-03210			

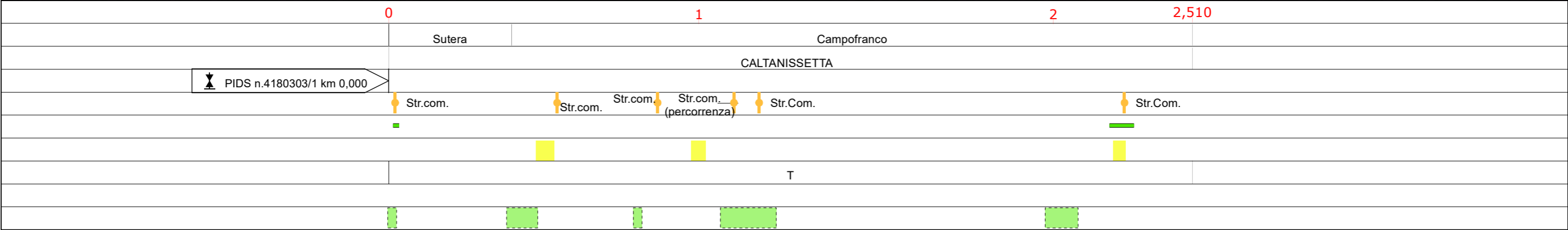
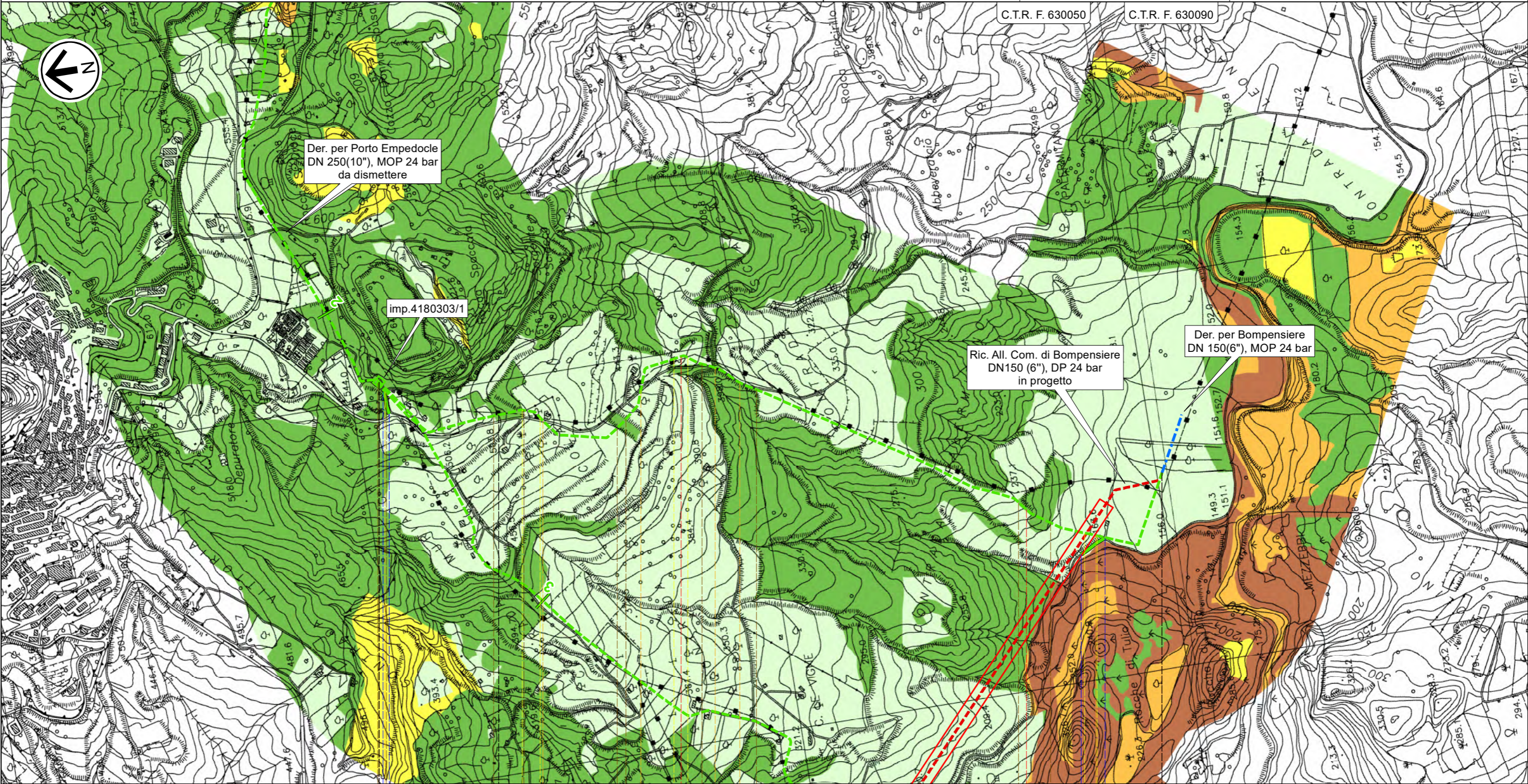
Der. per Bompensiere DN 150 (6"), MOP 24 bar  
**CARTA DEL VALORE FAUNISTICO**



RIFACIMENTO DERIVAZIONE PER PORTO EMPEDOCLE  
DN 300(12"), DP 24 bar ed opere connesse

2	Gen. 2025	Aggiornamento AU 327 per Prescrizioni VIA	Vagni A.	Brunetti M.	Mattei F.	Foglio 28 di 31
1	Ott. 2023	Emissione per Autorizzazione Unica	Vagni A.	Brunetti M.	Mattei F.	
INDICE	DATA	REVISIONI	ELABORATO	VERIFICATO	APPROVATO	
					Comm. NQ/R20133	Tav: 12A
Rif. SA: comm. 023113-105 / Dis.LB-D-83210			Dis. PG-VFAU-D-03210		Scala	1:10.000

Coll. Imp. Riduzione di Joppolo DN 200 (8"), MOP 24 bar  
**CARTA DEL VALORE FAUNISTICO**

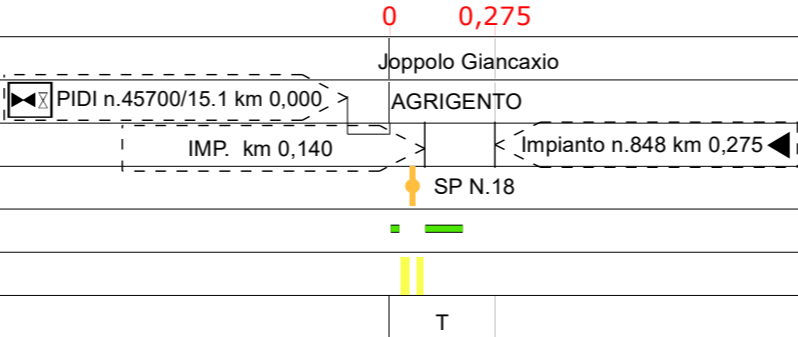
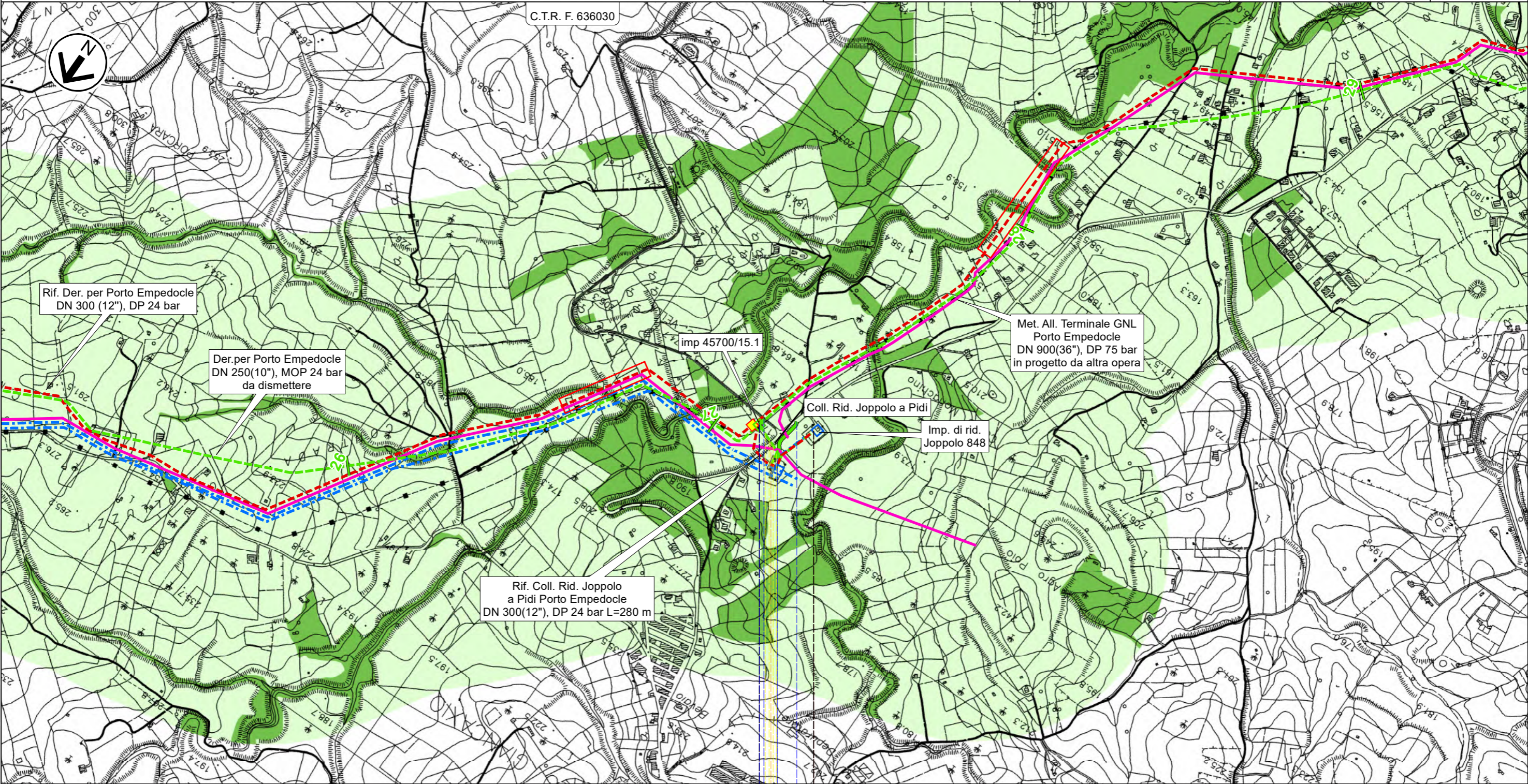



Il presente disegno e' di proprieta' aziendale - La Societa' tutelera' i propri diritti a termine di legge.

RIFACIMENTO DERIVAZIONE PER PORTO EMPEDOCLE  
DN 300(12"), DP 24 bar ed opere connesse

Dir. per Agrigento DN 150 (6"), MOP 24 bar  
All. Laterizi Akragas DN 100 (4"), MOP 24 bar

CARTA DEL VALORE FAUNISTICO

2	Gen. 2025	Aggiornamento AU 327 per Prescrizioni VIA	Vagni A.	Brunetti M.	Mattei F.	Foglio 29 di 31
1	Ott. 2023	Emissione per Autorizzazione Unica	Vagni A.	Brunetti M.	Mattei F.	
INDICE	DATA	REVISIONI	ELABORATO	VERIFICATO	APPROVATO	
						Tav: 13A
Rif. SA: comm. 023113-105 / Dis.LB-D-83210			Comm. NQ/R20133			Scala 1:10.000
			Dis. PG-VFAU-D-03210			

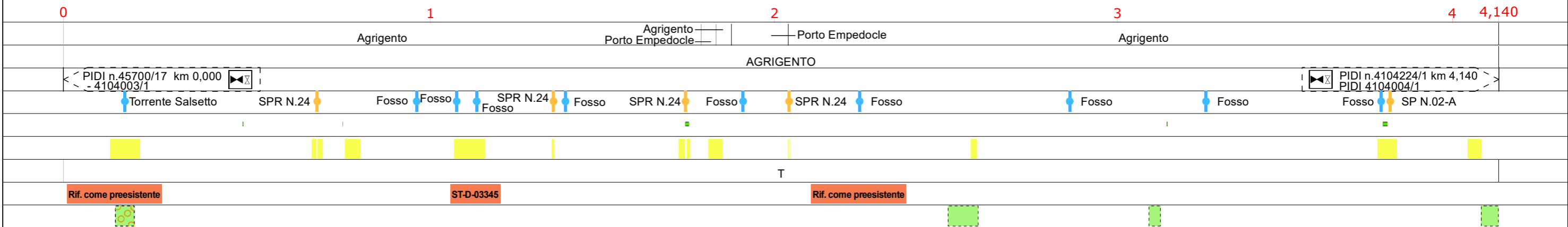
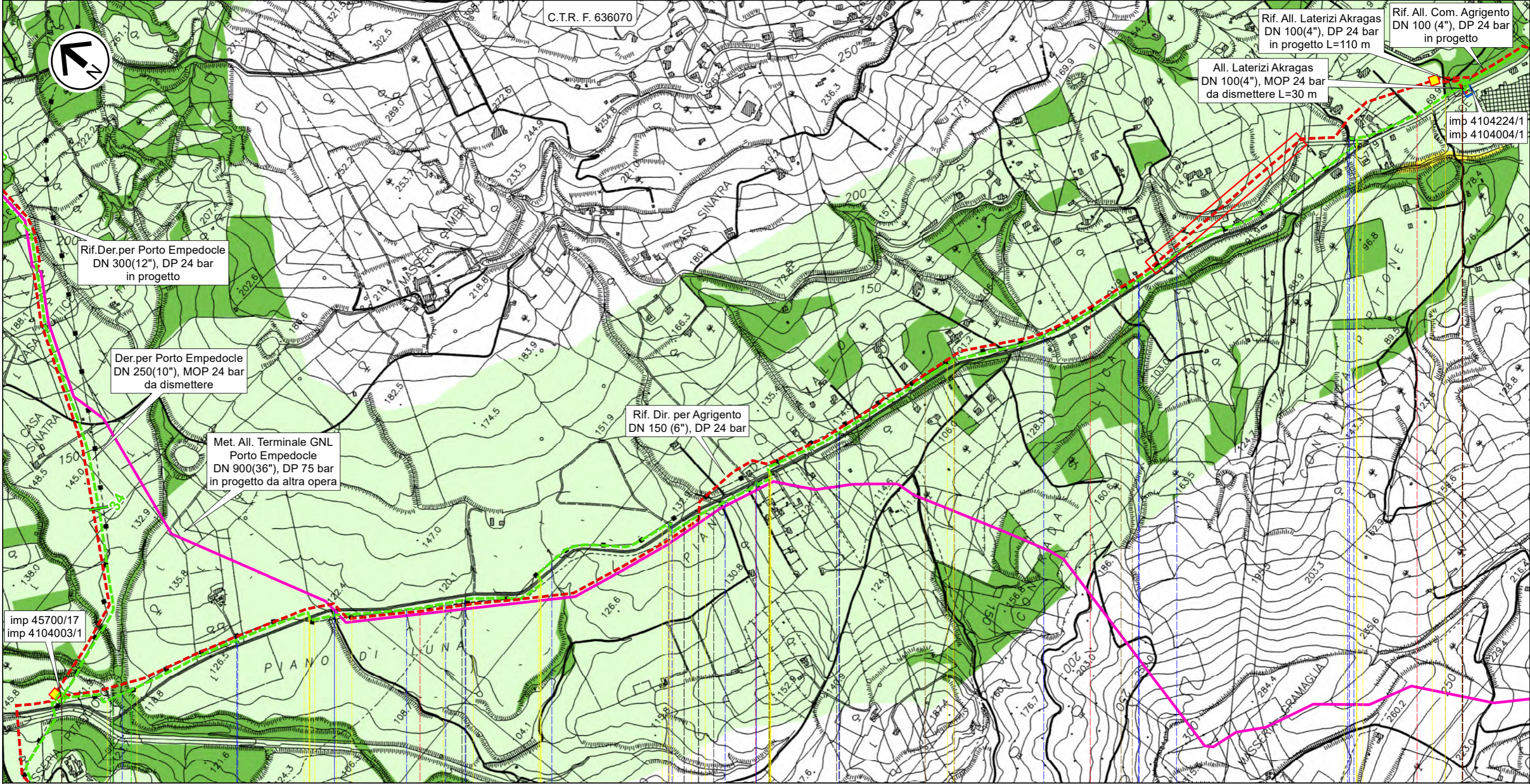

Il presente disegno e' di proprieta' aziendale - La Societa' tutelera' i propri diritti a termine di legge.

RIFACIMENTO DERIVAZIONE PER PORTO EMPEDOCLE  
DN 300(12"), DP 24 bar ed opere connesse

2	Gen. 2025	Aggiornamento AU 327 per Prescrizioni VIA	Vagni A.	Brunetti M.	Mattei F.	Foglio 30 di 31
1	Ott. 2023	Emissione per Autorizzazione Unica	Vagni A.	Brunetti M.	Mattei F.	
INDICE	DATA	REVISIONI	ELABORATO	VERIFICATO	APPROVATO	
All. Com. Agrigento DN 100 (4"), MOP 24 bar			Comm. NQ/R20133			Tav: 14A
CARTA DEL VALORE FAUNISTICO			Dis. PG-VFAU-D-03210			Scala 1:10.000



Rif. SA: comm. 023113-105 / Dis.LB-D-83210

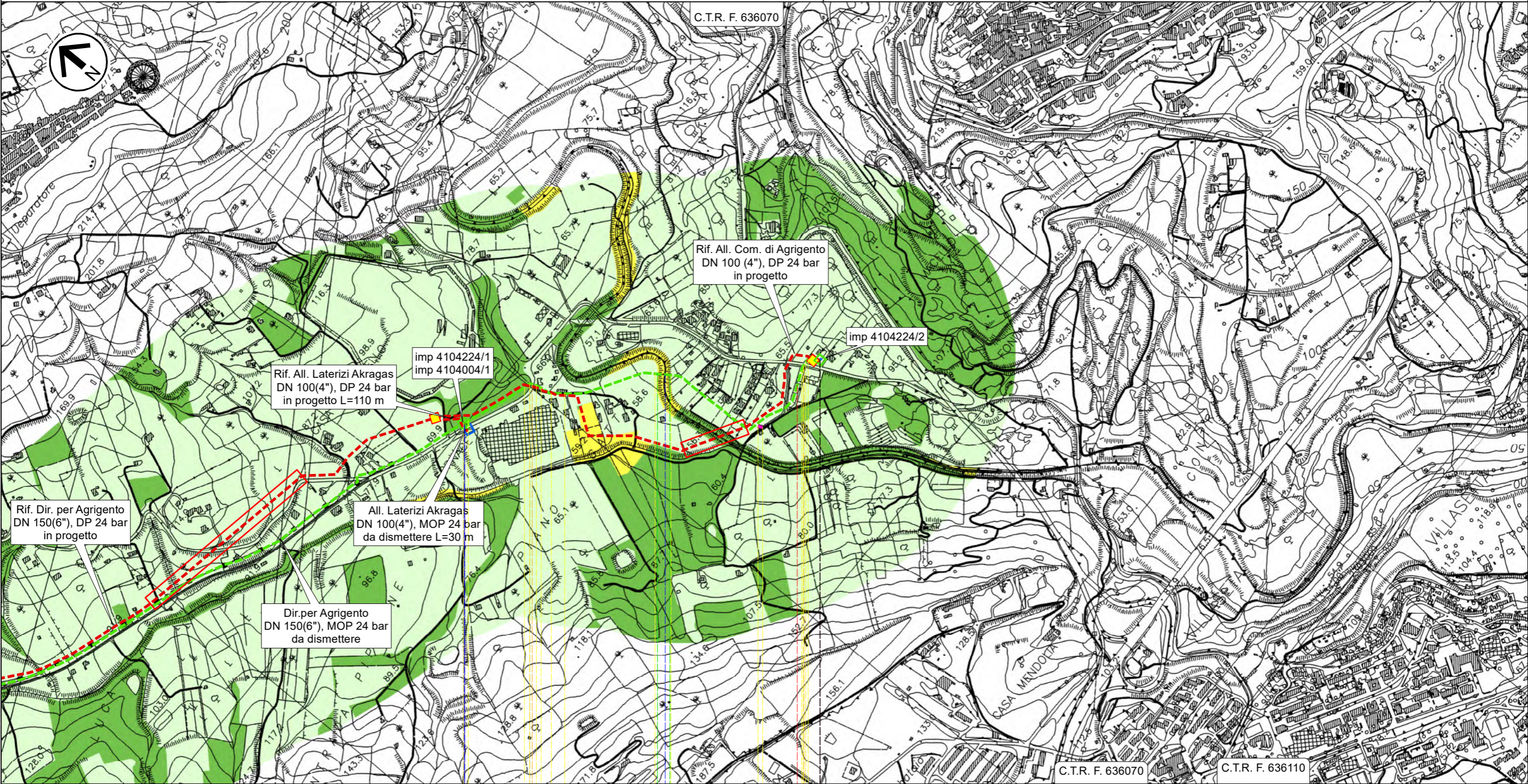

0 1,115

Agrigento

AGRIGENTO

PIDI n.4104224/1 km 0,000  
PIDI n.4104004/1 km 0,000

PIDA n.4104224/2 km 1,115

SP N.02-A

Fiume Drago  
(Fiume Akragas)



SP N.01-B

T

Il presente disegno e' di proprieta' aziendale - La Societa' tutela i propri diritti a termine di legge.

RIFACIMENTO DERIVAZIONE PER PORTO EMPEDOCLE  
DN 300(12"), DP 24 bar ed opere connesse

CARTA DEL VALORE FAUNISTICO

2	Gen. 2025	Aggiornamento AU 327 per Prescrizioni VIA	Vagni A.	Brunetti M.	Mattei F.	Foglio  31 di 31
1	Ott. 2023	Emissione per Autorizzazione Unica	Vagni A.	Brunetti M.	Mattei F.	
INDICE	DATA	REVISIONI	ELABORATO	VERIFICATO	APPROVATO	
			 Rif. SA: comm. 023113-105 / Dis.LB-D-83210		Comm. NQ/R20133	Scala 1:10.000
					Dis. PG-VFAU-D-03210	

LEGENDA

SIMBOLOGIA CARTOGRAFICA

- Metanodotto in progetto
- Metanodotti in esercizio
- Metanodotti da porre fuori esercizio e recuperare
- Aree impianti stacco-terminale in progetto
- Aree impianti stacco-terminale esistenti
- Piazzola di stoccaggio tubazioni
- Strada di accesso all'impianto
- Adeguamento strade esistenti
- Limite sovrapposizione fogli

Altri metanodotti in progettoMetanodotto in progetto da altra operaImpianti di linea in progettoImpianti di linea da porre fuori esercizio e recuperareImpianti di linea su rete in esercizioImpianti di linea in progetto da altra operaDepositi temporaneiStrade di accesso provvisorioMICROTUNNELTOCTRIVELLA SPINGITUBO

SIMBOLOGIA MECCANICA

- Punto di intercettazione di linea (P.I.L.)
- Punto di intercettazione di derivazione importante (P.I.D.I.)
- Punto di intercettazione e Stacco By-Pass (P.I.S.B.)
- Punto di intercettazione di derivazione semplice con stacco da P.I.L. (P.I.D.S.)
- Punto di intercettazione e derivazione semplice con stacco da Linea (P.I.D.S.)
- Punto di intercettazione con discaggio di allacciamento (P.I.D.A.)
- Punto di sezionamento elettrico terminale (P.S.E.T.)
- Punto predisposto per il discaggio di allacciamento (P.P.D.A.)
- Stazione predisposta per lancio e ricevimento PIG
- Impianto di riduzione/regolazione della pressione

SIMBOLOGIA VALORE FAUNISTICO

- Molto basso
- Basso
- Medio
- Alto
- Molto alto